



PRIA Põldude haldamise teenus (PHT)

Elektronilise põlluraamatu pidamine

EPKK infopäev 26.03.2024

Põldude haldamise teenus

Põllud hooaeg 2024

| Staat | Põllumassivi nr / katastrinum | Põllu nr | Põllu pindala (ha) | Maa kasutus | Põllumajanduskultuur | Osatase / kasvatamise | Kaardistamine | Tegevused | Kaart |
|-------|-------------------------------|----------|--------------------|-------------|----------------------|-----------------------|---------------|---------------------|-------|
| Otsi | 67758710528 | 1 | 21,73 | P | niis | TA | KR | 22.01.2024 16:00 | |
| | 67856678692 | 2 | 19,77 | P | suveni alad | TA | KR | 24.01.2024 02:00 | |

Põllu lisainfo

| Hooaja tegevused | Algus | Löpp | Tegevuse pindala (ha) | Olek | Märkused | Detailid |
|------------------------------|------------|------------|-----------------------|--------|------------------------|----------|
| Külmimine | 01.01.2024 | 01.01.2024 | 19,77 | Tehtud | Peeter Niis hoolandiga | Detailid |
| Kuivamine/istutamine | 17.01.2024 | 17.01.2024 | 19,77 | Tehtud | Punase külvikuga | Detailid |
| Randaalimine | 17.01.2024 | 17.01.2024 | 19,77 | Tehtud | | Detailid |
| Taimkaitsevahendi kasutamine | 20.01.2024 | 20.01.2024 | 16,70 | Tehtud | | Detailid |

Hooaja saagikus

| Kultuuri tüüp | Põllumajanduskultuur | Saagi tüüp | Planeeritud saak (t/ha) | Tegelik saak (t/ha) | suurem alade |
|---------------|----------------------|------------|-------------------------|---------------------|--------------|
| põhikultuur | suvinisu alade | Tera | 5 | 19,18 | |





E-põlluraamat: mis see on?

- * E-põlluraamat ei ole PRIA eksklusiivne väljend ega ka uue riikliku infosüsteemi tähis
- * **E-põlluraamat** = elektrooniline põlluraamat → saab pidada aprillist alates ePRIA-s või juba täna ja ka homme (ja eile) mõnes erasektori e-teenuses (eAgronom, Terake, Abimasin, ...)
- * ePRIAs asub infosüsteem **Põldude haldamise teenus (PHT)**, kus saab pidada ka e-põlluraamatut
- * **Põllumajandusandmete varamu** → uus **andmekogu**, kuhu koonduvad e-põlluraamatute andmed
 - PRIA PHT teenus on ühtlasi riikliku andmekogu kasutajaliides
 - Andmekogusse (nn „keskne e-põlluraamat“) saab tulevikus saata andmeid ka eratarkvaradest
 - Andmekogu andmeid saab tulevikus mitmekülgsest ristikasutada
- * E-põlluraamatu ökosüsteem *as is* 2024 ja *to be* 202x: PRIA, eratarkvarad ja andmeid ristikasutavad osapooled





E-põlluraamat 2028: suurem pilt ehk mida ja miks me teeme

- * **Eesmärk** jõuda <2028 kõikehõlmava ning stabiilse riikliku andmekoguni, kattes <1 000 000 ha
- * **Võimalused ja väljundid**, mis saavad realiseeruda 2024-2028:
 - Tasuta e-teenus põllumeestele
 - Standardiseeritud ja keskselt kogutud andmed pakuvad võimalusi ristikasutuseks:
 - Statistikaamet -> kellelt omakorda sisendiks teistele mõõtjatele, mõttekodadele, poliitikakujundajatele, jne
 - Järelevalve osaline automatiseerimine (KeA, PTA, ka PRIA ise) ja ennetuse mudelile liikumine = ressursside kokkuhoid
 - Sisend teadustöök (METK, EMÜ, ..) → uued teadmised, uued teadmusteenused
 - Sisend rohepöördega seotud monitooringuteks (ESG teemad, süsinikujalajalg, TKV, väetised, ... ,)
 - PRIAs dubleeriva töö vähendamine nii taotlejal kui ka menetlejal; s.h taotlustega seotud arenduste tegemisel
 - Tulevane sisend- ja väljundplatvorm seire- ja teavitussüsteemidele ning teadmusteenustele (kalkulaatorid ja soovitused, monitooringud, hoiatused, teavitused, *benchmarking*, ...)
 - Digitaalne põlluraamatu täitmine → rohkem digiteadlikke põllumehi → uued innovaatilised lahendused saavad hoogu
 - Toiduturvalisus, konkurentsivõime, keskkonnahoid
- * **1.04.2024 alustab pilootteenus – minimaalne töötav toode (MVP) – mille peale saab kõike ülejäänut planeerida ja ehitada; esimene ja kõige raskem samm astunud, siit on vaja edasi minna**



Põldude haldamise teenus

Vajad abi? Vajuta siia

Põllud **Niidud**

Põllud hooaeg 2024 ▾

Joonista põld

Impordi põld | Eksporti põld ▾ | Toimingud ▾

| Staatuse ? | Põllumassiivi nr / katastritunnus ? | Põllu nr ? | Põllu pindala (ha) ? | Maakasutus ? | Põllumajanduskultuur ? | Otstarve / kasutusviis ? | Kasutusõigus ? | HS / HK / HV / ENK ? | Muutmise aeg ? | Kaart |
|--------------------------|-------------------------------------|------------|----------------------|--------------|------------------------|--------------------------|----------------|----------------------|---------------------|-------|
| Otsi ▾ | Otsi | Otsi | Otsi | Otsi ▾ | Otsi ▾ | Otsi ▾ | Otsi ▾ | Otsi ▾ | Vali kuupäev | |
| <input type="checkbox"/> | 67758710528 | ⚠ 1 | 21,73 | P | mais | TA | KR | | 23.01.2024 16:17:55 | |
| <input type="checkbox"/> | 67658678692 | ℹ 2 | 19,77 | P | suvinisu allakülvita | TA | KR | | 24.01.2024 12:31:08 | |

Põllu lisainfo

Hooaja tegevused **Lisa tegevus**

| Tegevus ? | Algus ? | Lõpp ? | Tegevuse pindala (ha) ? | Olek ? | Märkused ? | |
|-------------------------------|------------|------------|-------------------------|--------|-----------------------|-------------|
| Kündmine | 01.01.2024 | 01.01.2024 | 19,77 | Tehtud | Peeter New hollandiga | Detailvaade |
| Külvamine/istutamine | 17.01.2024 | 17.01.2024 | 19,77 | Tehtud | Punase külvikuga | Detailvaade |
| Randaalimine | 17.01.2024 | 17.01.2024 | 19,77 | Tehtud | | Detailvaade |
| Taimekaitsevahendi kasutamine | 20.01.2024 | 20.01.2024 | 16,70 | Tehtud | | Detailvaade |

Hooaja saagikus

| Kultuuri tüüp ? | Põllumajanduskultuur ? | Saagi tüüp ? | Planeeritud saak (t/ha) ? | Tegelik saak (t/ha) ? |
|-----------------|------------------------|--------------|---------------------------|-----------------------|
| Põhikultuur | suvinisu allakülvita | Terad | 5 | 5 |



| | | | | | | | | | | |
|--------------------------|-------------|-----|-------|---|------------------------------|----|----|--|---------------------|--|
| <input type="checkbox"/> | 67758647838 | ℹ 3 | 19,18 | P | suviodes allakülvita | TA | KR | | 23.01.2024 16:15:56 | |
| | 67658676321 | ℹ 4 | 18,80 | P | põldhermes v.a "Mehis" (100% | TA | KR | | 23.01.2024 | |



PRIA pilootteenus alustab 1. aprill 2024

- * PHTs e-põlluraamatu pidamine: võimalus vabatahtlikult uut süsteemi testida ja kasutada; tasuta minimalistlik võimalus neile KSM meetme taotlejatele, kes eratarvara ei kasuta
- * Teenuse asukoht: ePRIA → Peamenüü → Pindalateenused → Põldude haldamine
- * E-põlluraamatu pidamise funktsionaalsused arendatud ePRIA olemasoleva Põldude haldamise teenuse (PHT) juurde
 - **Miks PHT?** Rahaline kokkuhoid arendusel ja hilisemal hooldusel, infosüsteemi ja andmete dubleerimise vältimine, funktsionaalsuste taaskasutamine, organisatsiooni taaskasutamine, andmekvaliteeti tagamine, sünergia, kohene liidestus taotlusega

PHT teenuse uuenenud võimalused (mis 1.aprill valmis)

- * Lisaks taotluse põldude ettevalmistusele võimalus minimaalses mahus ka e-põlluraamatut pidada
- * PRIA kliendiregister ja selle funktsionaalsused: volituste ja ligipääsude jagamine
- * Hooajapõhine põldude ja niitude andmete haldus, nii geomeetria kui tärkandmed
- * Põllutegevuste sisestamine (aeg, pindala, kasutatud materjalid, põllule viidud toitained, saagikused jms); 30 tegevust
- * Planeerimine: järgmise hooaja põldude ettevalmistus, tegevuste ette planeerimine
- * PRIA kaardirakenduse tööriistad, kümned kaardikihid, kattuvuste automaatkontrollid
- * PHT põldude andmete kasutamine pindalatoetuste taotlemisel sisendina
- * Põllu ja niidu andmete faili eksportimine ja importimine
- * Põldude ülekandmine ühe kasutaja PHT nimekirjast teise kasutaja nimekirja
- * Seosed/kontrollid põllumassiivide registri suhtes, maastikuelemendid jms



TESTKESKKOND

Tere tulemast PRIA iseteeninduskeskkonda!

Sisene ID-kaardiga

Sisesta ID-kaart kaardilugejasse ja vajuta ID-kaardi nupule



Sisene Mobiil-ID'ga

Isikukood

Mobiilinumbr



Sisene TARA'ga

Kasutaja suunatakse ajutiselt TARA-teenusesse

[Sisene TARA-teenusega](#)

PRIA iseteeninduskeskkonnas saate:

- ✓ PRIA iseteeninduskeskkonnas saab mugavalt kasutada PRIA e-teenuseid kodus lahkumata.
- ✓ Mõned PRIA e-teenused on kasutusel vanas e-PRIAs. Vanasse e-PRIAsse sisenemiseks tuleb sisse logida iseteeninduskeskkonda.
- ✓ Iseteeninduskeskkonda sisenemiseks tuleb ennast autentida kasutades ID-kaarti või Mobiil-ID'd. Portaali on kõige paremini kasutatav Mozilla Firefoxi ja Google Chrome'i uusimate stabiilsete versioonidega.

TESTKESKKOND

Vajad abi? Vajuta siia

Esindatav
Klient Id648747 (38608035714) -

[Kasutaja Klient Id648747](#) -

- Taotlemine
- Dokumendid
- Hinnakataloog
- Kliendi andmed
- Esindusõigused ja volitused
- Vana e-PRIA
- Registrid -
- Pindalateenused -
- Nõuandeteenused
- Maksed ja võlgnevused

⚠ Teenuste kasutamiseks tuleb valida esindatav. Kui kuvatud nimekirjas ei ole isikut (juriidilist või füüsilist), keda soovite toimingute tegemisel esindada, siis puuduvad PRIA andmetel Teil esindusõigused/volitused antud isiku esindamiseks. Riigi- ja kohaliku omavalitsuse asutused, kellel on äriregistris määratud esindusõiguslik isik, saavad registreerida PRIA kliendiks PRIA iseteeninduskeskkonnas. Seltsingud ning välismaa juriidilised ja füüsilised isikud ei saa registreerida PRIA kliendiks PRIA iseteeninduskeskkonnas. Täpsem info registreerimise kohta: <https://www.pria.ee/registrid/alustavale-kliendile>. Küsimuste korral kliendiks registreerimise ja volituste kohta palume pöörduda registreeritavate osakonna infotelefonil 731 2311 või e-posti aadressil kliendiregister@pria.ee. Infotelefonide teenindusaeg on esmaspäevast reedeni kell 9.00-16.00. Lühendatud tööpäevade või erandolukordade korral on vastav teavitust e-PRIA avalehel.

Kasutaja KLIENT ID648747 (38608035714) esindusõigused

Valige, keda soovite PRIA e-teenuste kasutamisel esindada

Füüsilised isikud

- ▶ Klient Id648747 (38608035714)

Füüsilisest isikust ettevõtjad

- ▶ TÜÜP 02 FIE Siim Klais (99022296)
- ▶ TÜÜP 05 FIE Siim Klais (99052296)
- ▶ TÜÜP 15 FIE Siim Klais (99152296)
- ▶ TÜÜP 23 FIE Siim Klais (99232296)
- ▶ TÜÜP 34 FIE WAIDE KOOLITUS Siim Klais (99342296)
- ▶ TÜÜP 35 FIE PAIDE KOOLITUS Siim Klais (99352296)
- ▶ TÜÜP 46 FIE NOOR KUTSEGA 06 Siim Klais (99462296)
- ▶ TÜÜP 47 ALUSTAV FIE Siim Klais (99472296)
- ▶ TÜÜP 55 ALUSTAV FIE Siim Klais (99552296)

Juriidilised isikud

- ▶ PolarSnake OÜ (12697354)
- ▶ TÜÜP 01 AS Siim Klais (99012296)
- ▶ TÜÜP 03 AS Siim Klais (99032296)
- ▶ TÜÜP 04 OÜ Siim Klais (99042296)
- ▶ TÜÜP 06 TÜ Siim Klais (99062296)
- ▶ TÜÜP 07 UÜ Siim Klais (99072296)
- ▶ TÜÜP 08 TÛH Siim Klais (99082296)
- ▶ TÜÜP 09 FA Siim Klais (99092296)
- ▶ TÜÜP 10 SE Siim Klais (99102296)
- ▶ EMÜ Siim Klais (99112296)

TESTKESKKOND

Vajad abi? Vajuta siia

Esindatav
Klient Id648747 (38608035714) -

Kasutaja
Klient Id648747 -

- Taotlemine
- Dokumendid
- Hinnakataloog
- Kliendi andmed
- Esindusõigused ja volitused**
- Vana e-PRIA
- Registrid -
- Pindalateenused -
- Nõuandeteenused
- Maksed ja võlgnevused

- Kehtivad esindusõigused
- Kehtetud esindusõigused**

Kliendi Klient Id648747 (38608035714) antud volitused PRIAs

Lisa uus volitus | Lisa volitus EDK ostmiseks

| Volitatud isiku ees- ja perekonnanimi | Volitatud isiku isikukood | Kehtivusaeg | Edasivolitamise õigus | Volituse tüüp | Volitaja nimi ja isikukood | Volitamise aeg |
|---------------------------------------|---------------------------|-------------|-----------------------|---------------|----------------------------|----------------|
| Tulemusi ei leitud | | | | | | |

Näitan: 10 - Kokku: 0

Kliendi Klient Id648747 (38608035714) saadud volitused PRIAs

| Esindatava isiku nimi | Esindatava isiku isiku-/registrikood | Kehtivusaeg | Edasivolitamise õigus | Volituse tüüp | Volitaja nimi ja isikukood | Volitamise aeg |
|-----------------------|--------------------------------------|-------------|-----------------------|---------------|----------------------------|----------------|
| Tulemusi ei leitud | | | | | | |

Näitan: 10 - Kokku: 0





Vajad abi? Vajuta siia

Esindatav Klient Id648747 (38608035714)

Kasutaja Klient Id648747

- Taotlemine
- Dokumendid
- Hinnakataloog
- Kliendi andmed
- Esindusõigused ja volitused
- Vana e-PRIA
- Registrid
- Pindalateenused**
- Nõuandeteenused
- Maksed ja võlgnevused

Põldude haldamise teenus

Vajad abi? Vajuta siia

- Põllumassiivide muudatused**
- Põldude haldamine
- Pindalatoetuste lisateenused

Põllud Niidud

Põllud hooaeg 2024 Joonista põld Ava taotlus

Impordi põld Ekspordi põld Toimingud

| Staatuse | Põllumassiivi nr / katastritunnus | Põllu nr | Põllu pindala (ha) | Maakasutus | Põllumajanduskultuur | Otstarve / kasutusviis | Kasutusõigus | HS / HK / HV / ENK | Muutmise aeg | Kaart |
|--------------------------|-----------------------------------|----------|--------------------|------------|---|------------------------|--------------|--------------------|---------------------|-------|
| Otsi | Otsi | Otsi | Otsi | Otsi | Otsi | Otsi | Otsi | Otsi | Vali kuupäev | |
| <input type="checkbox"/> | 67658676321 | 4 | 18,80 | P | suvinisu allakülvita | TA | KR | | 22.03.2024 11:28:17 | |
| <input type="checkbox"/> | 67758632529 | 7 | 14,90 | P | liblikõieliste ja muude põllumajanduskultuuride segu (30-80% liblikõielisi) Täpsusta kultuuri | HM | KR | | 20.03.2024 17:07:00 | |
| <input type="checkbox"/> | 67658678692 | 2 | 19,77 | P | aedhernes | TA | KR | | 15.03.2024 19:20:35 | |
| <input type="checkbox"/> | 67658673078 | 6 | 15,00 | P | liblikõieliste ja muude põllumajanduskultuuride segu (30-80% liblikõielisi) Täpsusta kultuuri KSM vahekultuur aeduba | HM | KR | | 15.03.2024 19:18:09 | |
| <input type="checkbox"/> | 67758710528 | 1 | 21,20 | P | kaer allakülviga, v.a liblikõieliste allakülviga | TA | KR | | 15.03.2024 09:29:00 | |
| <input type="checkbox"/> | 69457202009 | 8 | 2,20 | PR | rohttaimed Täpsusta kultuuri | HM | KR | | 14.03.2024 14:54:08 | |
| <input type="checkbox"/> | 67758644261 | 5 | 18,40 | P | kanep, Dioica 88 | TA | KR | | 14.03.2024 14:46:40 | |
| <input type="checkbox"/> | 67758647838 | 3 | 19,18 | P | suvioder allakülvita | TA | KR | | 14.03.2024 | |

Põldude joonistamine 2024

Vajad abi? Vajuta siia

Kaardikihid

- Kliendi põllud
- Põllumassiivid
- Katastrid
- Kontrollmõõtmised 2023
- Kontrollmõõtmised 2022
- Rohumaa vanus
- Taotletud põllud 2023

Abiinfo kihid

- Maastikuelemendid
- Kliendi niidud
- Pärandniidud
- Tagasirajatud püsirohumaa
- Keskkonnatundlik püsirohumaa
- Väärtuslik püsirohumaa
- Veekaitsevööndid
- Vooluveekogude vk. vööndid
- Ökosüsteemide mõjualad
- Natura 2000
- EELIS pärandniidud
- Turvasmullad 2023-2027



Põlluhalduse teenus

https://testepria.pria.ee/pold/

PÕLLUMAJANDUSE REGISTRITE JA INFORMATSIOONI AMET

Vajad abi? Vajuta siia

Esindatav Klient Id648747 (38608035714)

Kasutaja Klient Id648747

Taotlemine | Dokumendid | Hinnakataloog | Kliendi andmed | Esindusõigused ja volitused | Vana e-PRIA | Registrid | Pindalateenused | Nõuandeteenused | Maksed ja võlgnevused

Põldude haldamise teenus

Vajad abi? Vajuta siia

Põllud | Niidud

Põllud hooaeg 2024 | Joonista põld | Ava taotlus

Impordi põld | Eksporti põld | Toimingud

| Staatuse info | Põllumassiivi nr / katastritunnus | Põllu nr | Põllu pindala (ha) | Maakasutus | Põllumajanduskultuur | Otstarve / kasutusviis | Kasutusõigus | HS / HK / HV / ENK | Muutmise aeg | Kaart |
|---------------|-----------------------------------|----------|--------------------|------------|--|------------------------|--------------|--------------------|---------------------|-------|
| Otsi | Otsi | Otsi | Otsi | Otsi | Otsi | Otsi | Otsi | Otsi | Vali kuupäev | |
| | 67658676321 | 4 | 18,80 | P | suvinisu allakülvita | TA | KR | | 22.03.2024 11:28:17 | |
| | 67758632529 | 7 | 14,90 | P | - Vali - aas-rebasesaba "Haljas" aed-apteegitill aed-mustjuur | | | | 20.03.2024 17:07:00 | |
| | 67658678692 | 2 | 19,77 | P | aedhernes | | | | 15.03.2024 19:20:35 | |
| | 67658673078 | 6 | 15,00 | P | aedkoriander aedmaasikad avamaal või madala katte all (30-80% liblikõielisi) Täpsusta kultuuri KSM vahekultuur aeduba | | | | 15.03.2024 19:18:09 | |
| | 67758710528 | 1 | 21,20 | P | kaer allakülviga, v.a liblikõieliste allakülviga | TA | KR | | 15.03.2024 09:29:00 | |
| | 69457202009 | 8 | 2,20 | PR | rohttaimed Täpsusta kultuuri | HM | KR | | 14.03.2024 14:54:08 | |
| | 67758644261 | 5 | 18,40 | P | kanep, Dioica 88 | TA | KR | | 14.03.2024 14:46:40 | |
| | 67758647838 | 3 | 19,18 | P | suviodes allakülvita | TA | KR | | 14.03.2024 14:46:00 | |
| | 69357149792 | 9 | 2,76 | PR | rohttaimed | HM | KR | | 15.03.2024 | |

13:30 22.03.2024

Põldude haldamise teenus

Vajad abi? Vajuta siia

Põllud Niidud

Põllud hooaeg 2024 Joonista põld Ava taotlus Impordi põld Eksporti põld Toimingud

| | Põllumassiivi nr / katastritunnus | Põllu nr | Põllu pindala (ha) | Maakasutus | Põllumajanduskultuur | Otstarve / kasutusviis | Kasutusõigus | HS / HK / HV / ENK | Muutmise aeg | Kaart |
|--------------------------|-----------------------------------|----------|--------------------|------------|---|------------------------|--------------|--------------------|------------------------|-------|
| Otsi | Otsi | Otsi | Otsi | Otsi | Otsi | Otsi | Otsi | Otsi | Vali kuupäev | |
| <input type="checkbox"/> | 67658676321 | 4 | 18,80 | P | suvinisu allakülvita | TA | KR | | 22.03.2024 11:28:17 | |
| <input type="checkbox"/> | 67758632529 | 7 | 14,90 | P | libikõieliste ja muude põllumajanduskultuuride segu (30-80% libikõielisi) Täpsusta kultuuri | HM | KR | | 20.03.2024 17:07:00 | |
| <input type="checkbox"/> | 67658678692 | 2 | 19,77 | P | aedhernes | TA | KR | | 15.03.2024 19:20:35 | |
| <input type="checkbox"/> | 67658673078 | 6 | 15,00 | P | libikõieliste ja muude põllumajanduskultuuride segu (30-80% libikõielisi) Täpsusta kultuuri KSM vahekultuur aeduba | HM | KR | | 15.03.2024 19:18:09 | |
| <input type="checkbox"/> | 67758710528 | 1 | 21,20 | P | kaer allakülviga, v.a libikõieliste allakülviga | TA | KR | | 15.03.2024 09:29:00 | |
| <input type="checkbox"/> | 69457202009 | 8 | 2,20 | PR | rohttaimed Täpsusta kultuuri | HM | KR | | 14.03.2024 14:54:08 | |
| <input type="checkbox"/> | 67758644261 | 5 | 18,40 | P | kanep, Dioica 88 | TA | KR | | 14.03.2024 14:46:40 | |
| <input type="checkbox"/> | 67758647838 | 3 | 19,18 | P | suviodes allakülvita | TA | KR | | 14.03.2024 14:46:00 | |
| <input type="checkbox"/> | 69357149792 | 9 | 2,76 | PR | rohttaimed | HM | KR | | 15.03.2024 | |

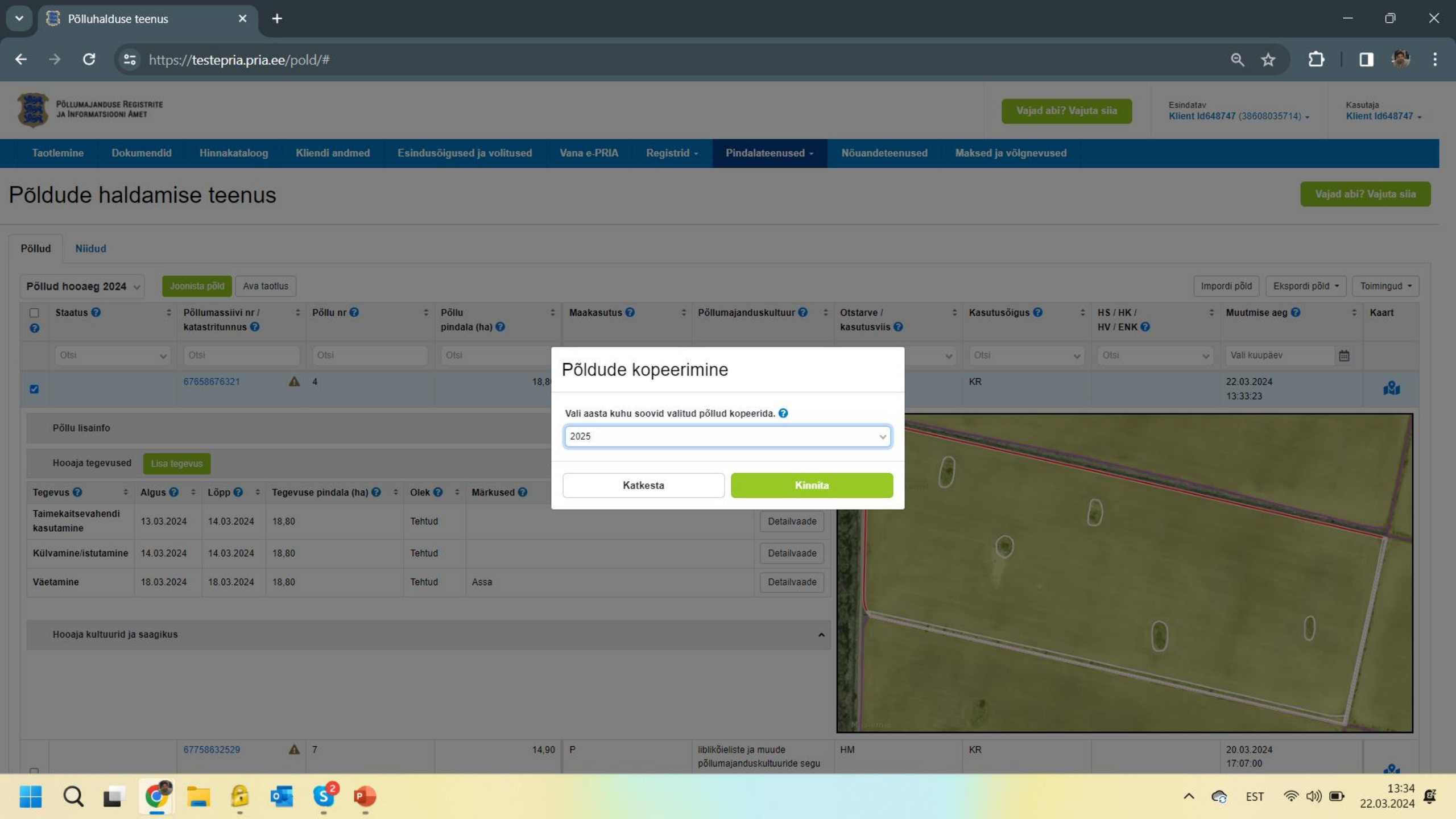

Põldude haldamise teenus

Vajad abi? Vajuta siia

Põllud | Niidud

Põllud hooaeg 2024 | Joonista põld | Ava taotlus | Impordi põld | Eksporti põld | Toimingud

| Staatuse | Põllumassiivi nr / katastritunnus | Põllu nr | Põllu pindala (ha) | Maakasutus | Põllumajanduskultuur | Otstarve / kasutusviis | Kasutusõigus | HS / HK / HV / ENK | Muutmise aeg | Kaart |
|-------------------------------------|-----------------------------------|----------|--------------------|------------|----------------------|------------------------|--------------|--------------------|---------------------|-------|
| Otsi | Otsi | Otsi | Otsi | | | | Otsi | Otsi | Vali kuupäev | |
| <input checked="" type="checkbox"/> | 67658676321 | 4 | 18,8 | | | | KR | | 22.03.2024 13:33:23 | |

Põldude kopeerimine

Vali aasta kuhu soovid valitud põllud kopeerida.

2025

Katkesta | Kinnita

Põllu lisainfo

Hooaja tegevused | Lisa tegevus

| Tegevus | Algus | Lõpp | Tegevuse pindala (ha) | Olek | Märkused | |
|-------------------------------|------------|------------|-----------------------|--------|----------|-------------|
| Taimekaitsevahendi kasutamine | 13.03.2024 | 14.03.2024 | 18,80 | Tehtud | | Detailvaade |
| Külvamine/istutamine | 14.03.2024 | 14.03.2024 | 18,80 | Tehtud | | Detailvaade |
| Väetamine | 18.03.2024 | 18.03.2024 | 18,80 | Tehtud | Assa | Detailvaade |

Hooaja kultuurid ja saagikus

| | | | | | | | | | | |
|--|-------------|---|-------|---|--|----|----|--|---------------------|--|
| | 67758632529 | 7 | 14,90 | P | liblikõieliste ja muude põllumajanduskultuuride segu | HM | KR | | 20.03.2024 17:07:00 | |
|--|-------------|---|-------|---|--|----|----|--|---------------------|--|

Põldude kopeerimine oli edukas. Kopeeriti 5 põldu 5 põllust.

Põldude haldamise teenus

Vajad abi? Vajuta siia

Põllud Niidud

Põllud hooaeg 2025

Joonista põld

Impordi põld Ekspordi põld Toimingud

| Staatuse | Põllumassiivi nr / katastritunnus | Põllu nr | Põllu pindala (ha) | Maakasutus | Põllumajanduskultuur | Otstarve / kasutusviis | Kasutusõigus | HS / HK / HV / ENK | Muutmise aeg | Kaart |
|--------------------------|-----------------------------------|----------|--------------------|------------|--|------------------------|--------------|--------------------|---------------------|-------|
| Otsi | Otsi | Otsi | Otsi | Otsi | Otsi | Otsi | Otsi | Otsi | Vali kuupäev | |
| <input type="checkbox"/> | 67758710528 | 1 | 21,20 | P | kaer allakülviga, v.a liblikõieliste allakülviga | TA | KR | | 25.03.2024 11:07:17 | |
| <input type="checkbox"/> | 69457202009 | 8 | 2,20 | PR | rohhtaimed Täpsusta kultuuri | HM | KR | | 25.03.2024 11:07:16 | |
| <input type="checkbox"/> | 67758644261 | 5 | 18,40 | P | kanep, Dioica 88 | TA | KR | | 25.03.2024 11:07:15 | |
| <input type="checkbox"/> | 67658676321 | 4 | 18,80 | P | suvinisu liblikõieliste allakülviga | TA | KR | | 25.03.2024 11:07:14 | |

Põllu lisainfo

Teated põllu kohta:

- Põld asub ökosüsteemiteenuse mõjualas 71,25% ulatuses.
- Põld kattub veekaitsevööndiga.

Üksikute puude ja pöösaste arv:

Lubatud: 940 Tegelik: 0

Võimalikud ökoalad, tootmisest kõrvale jäetud maad ja elemendid:



Põllu andmete muuta: Klient Id648747

Põldude haldamise teenus

Vajad abi? Vajuta siia

Põllud Niidud

Põllud hooaeg 2024

Joonista põld Ava taotlus

Impordi põld Eksporti põld Toimingud

| Staatuse | Põllumassiivi nr / katastritunnus | Põllu nr | Põllu pindala (ha) | Maakasutus | Põllumajanduskultuur | Otstarve / kasutusviis | Kasutusõigus | HS / HK / HV / ENK | Muutmise aeg | Kaart |
|--------------------------|-----------------------------------|----------|--------------------|------------|---|------------------------|--------------|--------------------|------------------------|-------|
| Otsi | Otsi | Otsi | Otsi | Otsi | Otsi | Otsi | Otsi | Otsi | Vali kuupäev | |
| <input type="checkbox"/> | 67758632529 | 7 | 14,90 | P | libikõieliste ja muude põllumajanduskultuuride segu (30-80% libikõielisi) Täpsemalt kultuuri KSM vahetult aedkoriander | HM | KR | | 22.03.2024 14:03:59 | |

Põllu lisainfo

Hooaja tegevused [Lisa tegevus](#)

Hooaja kultuurid ja saagikus



Põldude haldamise teenus

Vajad abi? Vajuta siia

Põllud | Niidud

Põllud hooaeg 2024

Joonista põld | Ava taotlus

Impordi põld | Ekspordi põld | Toimingud

| Staatuse | Põllumassiivi nr / katastritunnus | Põllu nr | Põllu pindala (ha) | Maakasutus | Põllumajanduskultuur | Otstarve / kasutusviis | Kasutusõigus | HS / HK / HV / ENK | Muutmise aeg | Kaart |
|--------------------------|-----------------------------------|----------|--------------------|------------|-----------------------|------------------------|--------------|--------------------|---------------------|-------|
| Otsi | Otsi | Otsi | Otsi | Otsi | Otsi | Otsi | Otsi | Otsi | Vali kuupäev | |
| <input type="checkbox"/> | 67658676321 | 4 | 18,80 | P | suviniisu allakülvita | TA | KR | | 22.03.2024 11:28:17 | |

Põllu lisainfo

Teated põllu kohta:

- ⚠ Põllule märgitud põllumajanduskultuur erineb viimasena külvatud kultuurist.
- ℹ Põld asub ökosüsteemiteenuse mõjualas 71,25% ulatuses.
- ℹ Põld kattub veekaitsevööndiga.

Üksikute puude ja põõsaste arv: Lubatud: 940 Tegelik: 0

▼ Võimalikud ökoalad, tootmisest kõrvale jäetud maa-alad ja elemendid:

Põllu andmete muutja: Klient Id648747

Hooaja tegevused [Lisa tegevus](#)

| Tegevus | Algus | Lõpp | Tegevuse pindala (ha) | Olek | Märkused |
|---------|-------|------|-----------------------|------|----------|
|---------|-------|------|-----------------------|------|----------|



Põldude haldamise teenus

Põllud | Niidud

Põllud hooaeg 2024

Joonista põld | Ava taotlus

Impordi põld | Ekspordi põld | Toimingud

| Staatuse | Põllumassiivi nr / katastritunnus | Põllu nr | Põllu pindala (ha) | Maakasutus | Põllumajanduskultuur | Otstarve / kasutusviis | Kasutusõigus | HS / HK / HV / ENK | Muutmise aeg | Kaart |
|--------------------------|-----------------------------------|----------|--------------------|------------|--|------------------------|--------------|--------------------|---------------------|-------|
| Otsi | Otsi | Otsi | Otsi | Otsi | Otsi | Otsi | Otsi | Otsi | Vali kuupäev | |
| <input type="checkbox"/> | 67658676321 | 4 | 18,80 | P | suvinisu allakülvita | TA | KR | | 22.03.2024 11:28:17 | |
| <input type="checkbox"/> | 67758632529 | 7 | 14,90 | P | liblikõieliste ja muude põllumajanduskultuuride segu (30-80% liblikõielisi) Täpsusta kultuuri | HM | KR | | 20.03.2024 17:07:00 | |

Põllu lisainfo

Hooaja tegevused

| Tegevus | Algus | Lõpp | Tegevuse pindala (ha) | Olek | Märkused | |
|------------------------------|------------|------------|-----------------------|-------------|----------|-------------|
| Külvamine/istutamine | 23.08.2023 | 23.08.2023 | 14,90 | Tehtud | | Detailvaade |
| Sügavkobestamine | 12.03.2024 | 19.03.2024 | 14,90 | Tehtud | | Detailvaade |
| Sõnniku aunastamine | 20.03.2024 | 20.03.2024 | 0,01 | Tehtud | | Detailvaade |
| Taimkaitsevahendi kasutamine | 12.06.2024 | 12.06.2024 | 14,90 | Planeeritud | | Detailvaade |
| Äestamine | 10.07.2024 | 10.07.2024 | 14,90 | Planeeritud | | Detailvaade |



Vajad abi? Vajuta siia

Esindatav Klient Id648747 (38608035714)

Kasutaja Klient Id648747

Tegevuse andmed

Põllumassiivi nr: 67758632529
Põllu nr: 7
Põllu pindala: 14,90 ha
Tegevus:

- Vali-
- Külvamine/istutamine
- Saagikoristus
- Vaetamine
- Lupjamine
- Taimkaitsevahendi kasutamine
- Seire
- Karjatamine
- Maaparandushoiutööd
- Sõnniku aunastamine
- Mullaproovi võtmine
- Niitmine
- Purustusniide (hekseldamine)
- Kündmine

Katkesta

Vajad abi? Vajuta siia

| | Põllu pindala (ha) | Maakasutus | Põllumajanduskultuur | Otstarve / kasutusviis | Kasutusõigus | HS / HK / HV / ENK | Muutmise aeg | Kaart |
|--|--------------------|------------|--|------------------------|--------------|--------------------|---------------------|-------|
| | Otsi | Otsi | Otsi | Otsi | Otsi | Otsi | Vali kuupäev | |
| | 18,80 | P | suviniisu allakülvita | TA | KR | | 22.03.2024 11:28:17 | |
| | 14,90 | P | liblikõieliste ja muude põllumajanduskultuuride segu (30-80% liblikõielisi) Tapsusta kultuuri | HM | KR | | 20.03.2024 17:07:00 | |

| Pindala (ha) | Olek | Märkused | |
|--------------|-------------|----------|-------------|
| | Tehtud | | Detailvaade |
| | Tehtud | | Detailvaade |
| | Tehtud | | Detailvaade |
| | Planeeritud | | Detailvaade |
| | Planeeritud | | Detailvaade |



Vajad abi? Vajuta siia

Tegevuse andmed

Põllumassiivi nr: 67758632529
 Põllu nr: 7
 Põllu pindala: 14,90 ha

Tegevus: Kündmine

Tegevuse pindala (ha): 14,90

Tegevuse algus: Vali kuupäev
 Tegevuse lõpp: Vali kuupäev

Märkused

Katkesta Salvesta

| Põllu pindala (ha) | Maakasutus | Põllumajanduskultuur | Otstarve / kasutusviis | Kasutusõigus | HS / HK / HV / ENK | Muutmise aeg | Kaart |
|--------------------|------------|--|------------------------|--------------|--------------------|------------------------|-------|
| 18,80 | P | suviniisu allakülvita | TA | KR | | 22.03.2024 11:28:17 | |
| 14,90 | P | liblikõieliste ja muude põllumajanduskultuuride segu (30-80% liblikõielisi) Täpsusta kultuuri | HM | KR | | 20.03.2024 17:07:00 | |

| ala (ha) | Olek | Märkused | |
|----------|-------------|----------|-------------|
| | Tehtud | | Detailvaade |
| | Tehtud | | Detailvaade |
| | Tehtud | | Detailvaade |
| | Planeeritud | | Detailvaade |
| | Planeeritud | | Detailvaade |



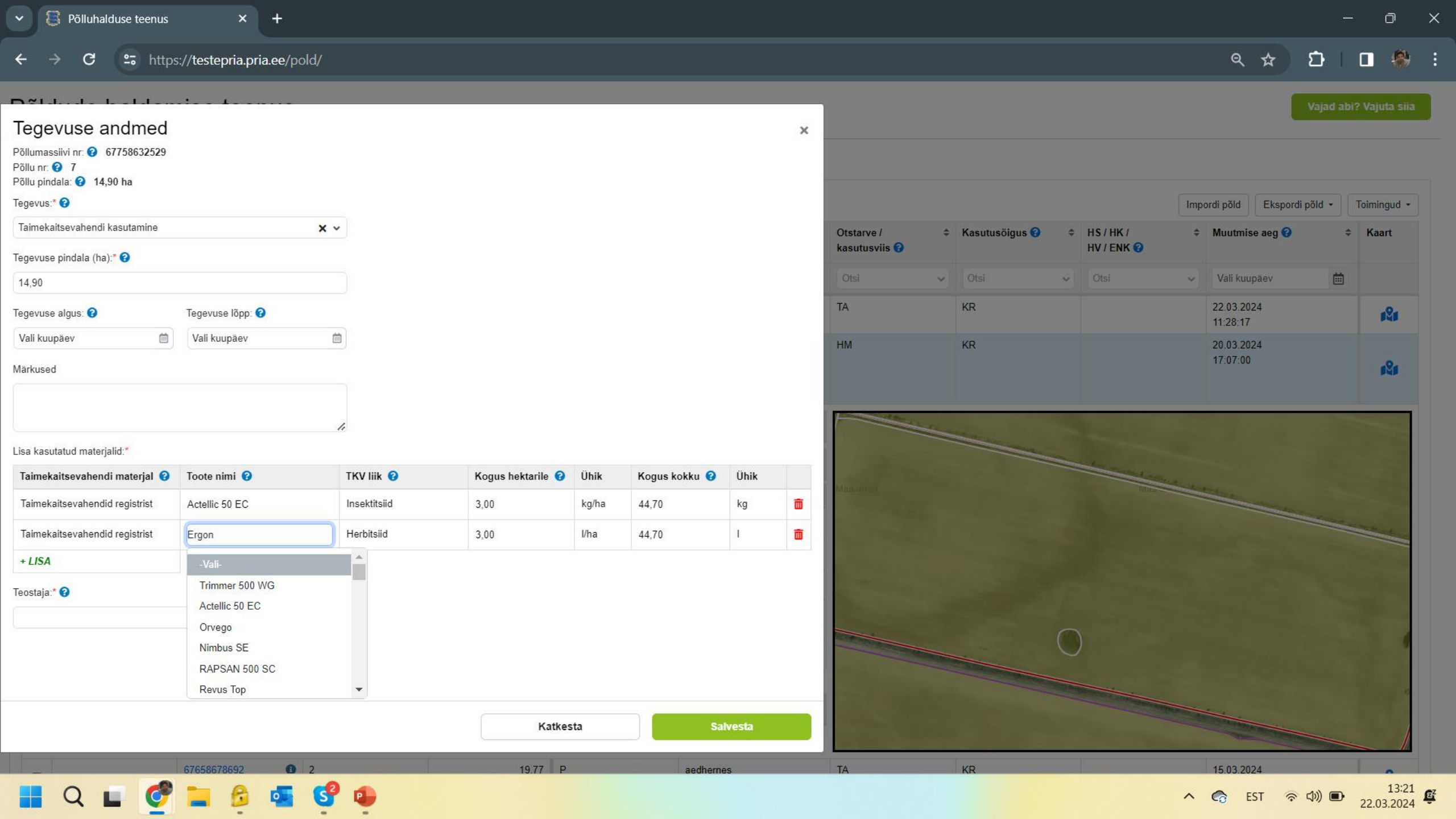

Tegevuse andmed

Põllumassiivi nr: 67758632529
Põllu nr: 7
Põllu pindala: 14,90 ha

Tegevus: Taimekaitsevahendi kasutamine

Tegevuse pindala (ha): 14,90

Tegevuse algus: Vali kuupäev
Tegevuse lõpp: Vali kuupäev

Märkused

Lisa kasutatud materjalid:

| Taimekaitsevahendi materjal | Toote nimi | TKV liik | Kogus hektarile | Ühik | Kogus kokku | Ühik |
|--------------------------------|----------------|--------------|-----------------|-------|-------------|------|
| Taimekaitsevahendid registrist | Actellic 50 EC | Insektitsiid | 3,00 | kg/ha | 44,70 | kg |
| Taimekaitsevahendid registrist | Ergon | Herbitsiid | 3,00 | l/ha | 44,70 | l |

- + LISA
- Vali-
- Trimmer 500 WG
- Actellic 50 EC
- Orvego
- Nimbus SE
- RAPSAN 500 SC
- Revus Top

Katkesta Salvesta

| Otarve / kasutusviis | Kasutusõigus | HS / HK / HV / ENK | Muutmise aeg | Kaart |
|----------------------|--------------|--------------------|---------------------|-------|
| Otsi | Otsi | Otsi | Vali kuupäev | |
| TA | KR | | 22.03.2024 11:28:17 | |
| HM | KR | | 20.03.2024 17:07:00 | |



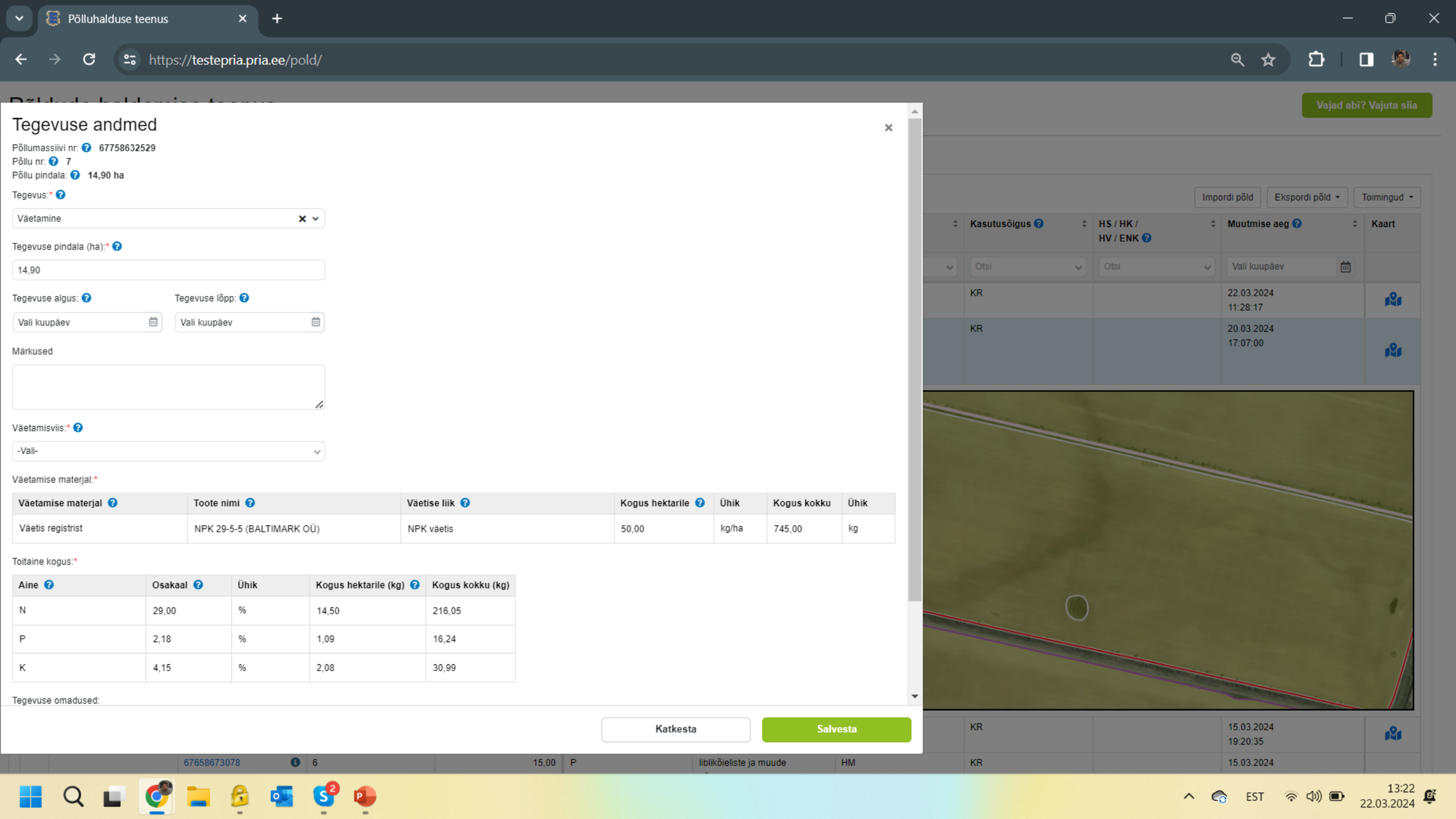

Vajad abi? Vajuta siia

Tegevuse andmed

Põllumassiivi nr: 67758632529
Põllu nr: 7
Põllu pindala: 14,90 ha

Tegevus: Vätamine

Tegevuse pindala (ha): 14,90

Tegevuse algus: Vali kuupäev
Tegevuse lõpp: Vali kuupäev

Märkused

Väetamisviis: -Vali-

Väetamise materjal:

| Väetamise materjal | Toote nimi | Väetise liik | Kogus hektarile | Ühik | Kogus kokku | Ühik |
|--------------------|---------------------------|--------------|-----------------|-------|-------------|------|
| Väetis registrist | NPK 29-5-5 (BALTIMARK OÜ) | NPK väetis | 50,00 | kg/ha | 745,00 | kg |

Toitainete kogus:

| Aine | Osakaal | Ühik | Kogus hektarile (kg) | Kogus kokku (kg) |
|------|---------|------|----------------------|------------------|
| N | 29,00 | % | 14,50 | 216,05 |
| P | 2,18 | % | 1,09 | 16,24 |
| K | 4,15 | % | 2,08 | 30,99 |

Tegevuse omadused: Katkesta Salvesta

Impordi põld | Ekspordi põld | Toimingud

| Kasutusõigus | HS / HK / HV / ENK | Muutmise aeg | Kaart |
|--------------|--------------------|------------------------|-------|
| Otsi | Otsi | Vali kuupäev | |
| KR | | 22.03.2024 11:28:17 | |
| KR | | 20.03.2024 17:07:00 | |



| | | | |
|----|--|------------------------|--|
| KR | | 15.03.2024 19:20:35 | |
| KR | | 15.03.2024 | |

Põldude haldamise teenus

Vajad abi? Vajuta siia

Põllud **Niidud**

Põllud hooaeg 2024

Joonista põld | Ava taotlus

Impordi põld | Eksporti põld | Toimingud

| Staatuse | Põllumassiivi nr / katastritunnus | Põllu nr | Põllu pindala (ha) | Maakasutus | Põllumajanduskultuur | Otstarve / kasutusviis | Kasutusõigus | HS / HK / HV / ENK | Muutmise aeg | Kaart |
|--------------------------|-----------------------------------|----------|--------------------|------------|--|------------------------|--------------|--------------------|---------------------|-------|
| Otsi | Otsi | Otsi | Otsi | Otsi | Otsi | Otsi | Otsi | Otsi | Vali kuupäev | |
| <input type="checkbox"/> | 67758632529 | 7 | 14,90 | P | liblikõieliste ja muude põllumajanduskultuuride segu (30-80% liblikõielisi) Täpsusta kultuuri | HM | KR | | 22.03.2024 14:03:59 | |
| <input type="checkbox"/> | 67658676321 | 4 | 18,80 | P | suviniisu liblikõieliste allakülviga | TA | KR | | 25.03.2024 15:33:36 | |

Põllu lisainfo

Hooaja tegevused [Lisa tegevus](#)

Hooaja kultuurid ja saagikus

| Kultuuri tüüp | Põllumajanduskultuur | Saagi tüüp | Planeeritud saak (t/ha) | Tegelik saak (t/ha) |
|------------------|--|-----------------------|-------------------------|---------------------|
| Põhikultuur | suviniisu liblikõieliste allakülviga | Terad | 12 | 8 |
| Põhikultuur | suviniisu liblikõieliste allakülviga | Põhk (kõik kultuurid) | 2 | 2 |
| Allakülvikultuur | liblikõieliste ja kõrreliste segu (30-80% liblikõielisi) | Jääb põllule | <input type="text"/> | |

+ LISA

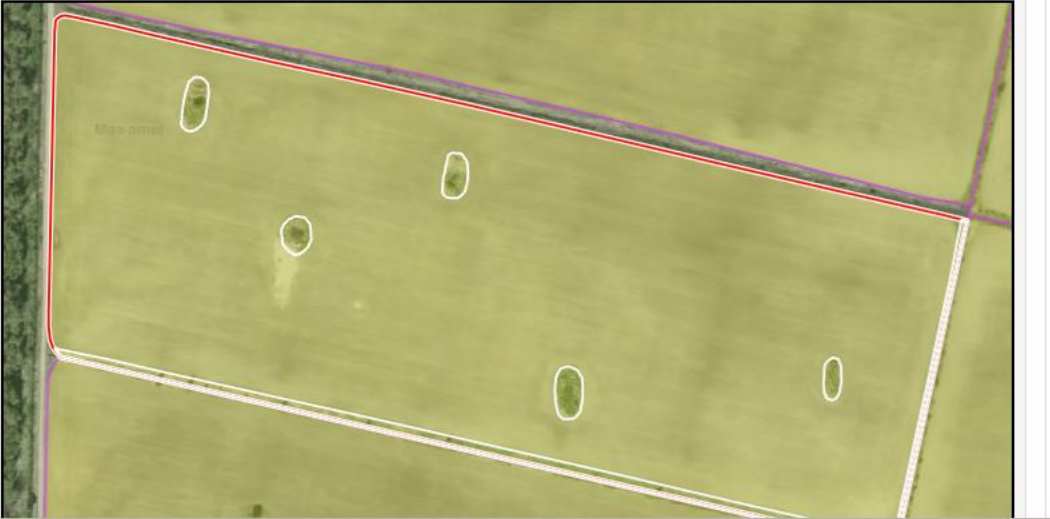

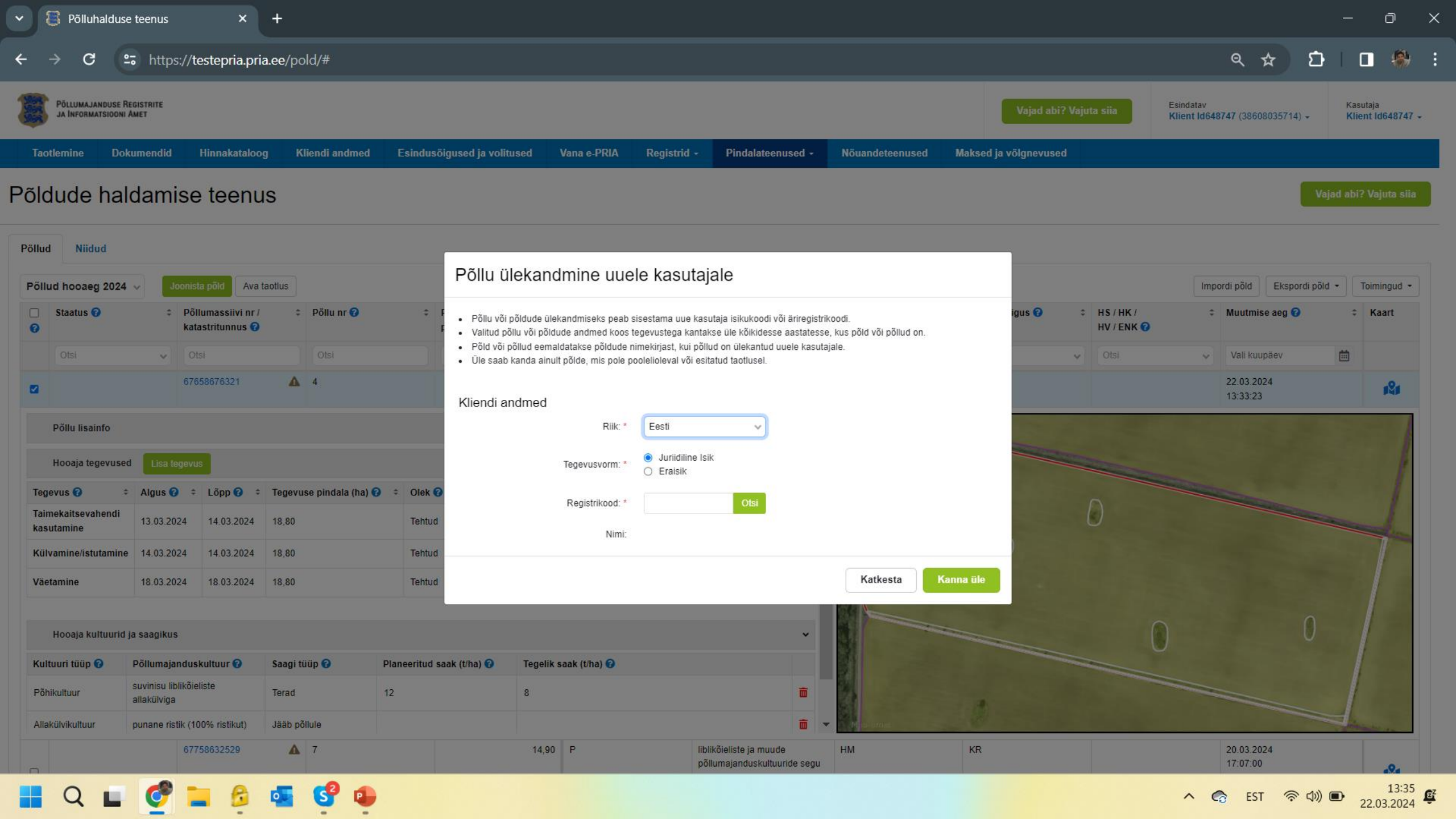

Põllu ülekandmine uuele kasutajale

- Põllu või põldude ülekandmiseks peab sisestama uue kasutaja isikukoodi või äriregistrikoodi.
- Valitud põllu või põldude andmed koos tegevustega kantakse üle kõikidesse aastatesse, kus põld või põllud on.
- Põld või põllud eemaldatakse põldude nimekirjast, kui põllud on ülekantud uuele kasutajale.
- Üle saab kanda ainult põlde, mis pole poolelioleval või esitatud taotlusel.

Kliendi andmed

Riik:

Tegevusvorm: Juriidiline isik
 Eraisik

Registrikood:

Nimi:

Põllud

Niidud

Põllud hooaeg 2024

| Staatuse | Põllumassiivi nr / katastritunnus | Põllu nr |
|-------------------------------------|-----------------------------------|-----------------------------------|
| <input type="checkbox"/> | <input type="text" value="Otsi"/> | <input type="text" value="Otsi"/> |
| <input checked="" type="checkbox"/> | 67658676321 | 4 |

Põllu lisainfo

Hooaja tegevused

| Tegevus | Algus | Lõpp | Tegevuse pindala (ha) | Olek |
|-------------------------------|------------|------------|-----------------------|--------|
| Taimekaitsevahendi kasutamine | 13.03.2024 | 14.03.2024 | 18,80 | Tehtud |
| Külvamine/istutamine | 14.03.2024 | 14.03.2024 | 18,80 | Tehtud |
| Väetamine | 18.03.2024 | 18.03.2024 | 18,80 | Tehtud |

Hooaja kultuurid ja saagikus

| Kultuuri tüüp | Põllumajanduskultuur | Saagi tüüp | Planeeritud saak (t/ha) | Tegelik saak (t/ha) |
|------------------|-------------------------------------|--------------|-------------------------|---------------------|
| Põhikultuur | suvinisu liblikõieliste allakülviga | Terad | 12 | 8 |
| Allakülvikultuur | punane ristik (100% ristikut) | Jääb põllule | | |

| | | | | | | | |
|-------------|---|-------|---|--|----|----|---------------------|
| 67758632529 | 7 | 14,90 | P | liblikõieliste ja muude põllumajanduskultuuride segu | HM | KR | 20.03.2024 17:07:00 |
|-------------|---|-------|---|--|----|----|---------------------|

| HS / HK / HV / ENK | Muutmise aeg | Kaart |
|-----------------------------------|---|--------------------------------------|
| <input type="text" value="Otsi"/> | <input type="text" value="Vali kuupäev"/> | <input type="button" value="Kaart"/> |
| | 22.03.2024 13:33:23 | <input type="button" value="Kaart"/> |

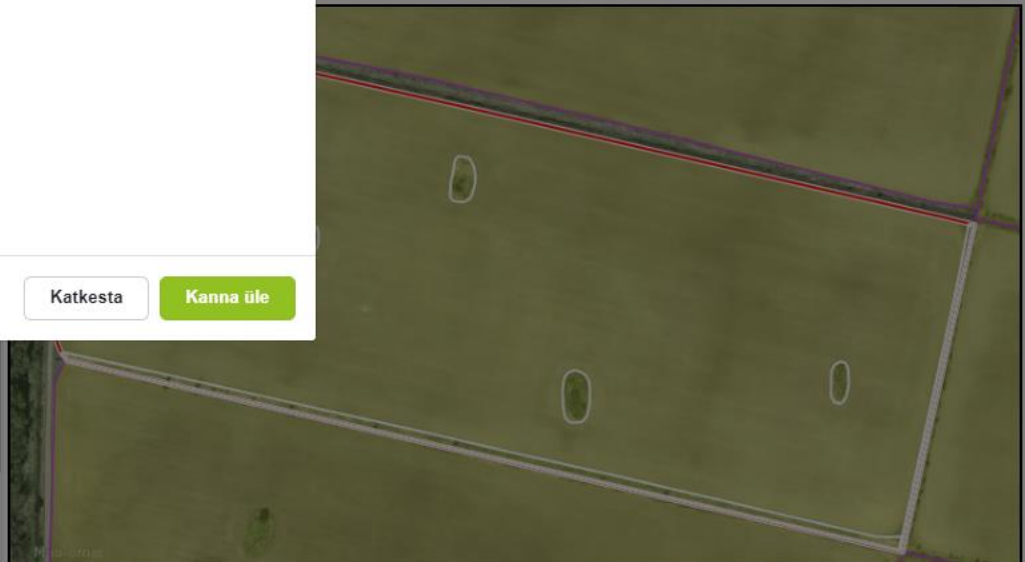



Mis veel valmis ei ole, aga 2024 (?) võiks valmida

Kevad/suvi 2024

- * Klientide tagasisidest lähtuvalt andmeväljade kohendamine, eeltäitmised ja muud väiksemad mugavuspärandused
- * Lupjamis- ja väetussoovitus, NPK ja huumusbilansi kalkulaator -> sisendina nii PHT andmeid (kui on), aga saab täita ka ise
- * Põlluga kattuvate LIS/METK mullaproovide päring ja näitamine PHTs
- * Kaardirakenduse uued tööriistad ja uued kaardikihid

Suvi/sügis 2024

- * Tegevustega mulda viidud toitainete (NPK) koondarvestus, mis oskaks arvestada nii kalendriaastat kui ka vegetatsiooni?
- * Põlluraamatu raporti failina väljatrükk: põllu andmetele lisanduvad ka tegevuste andmed koondvaates?
- * Väljade eeltäitmised: orgaaniliste väetiste keskmistatud NPK, PRIA kultuuri vs registri sordi seos, vabaväljad valitavateks?
- * Andmevahetus eratarkvaradega: esmalt esimeste pioneeridega põllud liikuma suunal PRIA → Eratarkvara ja sealt edasi?
- * Menetleja (PRIA, KeA, PTA) ligipääs PHT andmetele: kliendi nõusolekul ja koos vaatamiste logidega?





Võimalikud kitsaskohad, mida PHTs e-põlluraamatut pidades arvestada

- * **Üldine raamistik:** arvestada tuleb (taotluse ja põhikultuuri) hooaja kontseptsiooni
 - Kõikide erandjuhtude kajastamiseks ei pruugi alati olla mugavat lahendust
- * **Pindalatoetuste ja põlluraamatu seosed:** taotlusele lisatakse samade põldude andmed
- * **Funktsionaalsus ei pruugi suurematele tootjatele esialgu olla piisav**
 - Puudu: väetusplaanid, koondarvestused, tööaja haldus, masinate liidestus, kombitegevused, materjalide laovarud, mitme tegevuse korraga lisamine, karjahaldusel koplite kihid jms
 - Eratarkvarad pakuvad väärtust neile, kes vajavad paindlikumaid lahendusi ja keerukamaid funktsionaalsusi; eratarkvaradega konkureerimine pole tõenäoliselt pikas perspektiivis võimalik: riigi arendused on aeglasemad ja kallimad
- * **2024 aastal võib esineda andmete topelt esitamist riigile:** PTA, KeA, Statistikaamet, PRIA menetluse pool - esialgu puudub teistel asutustel ligipääs PHT andmetele!





Müüdid ja hirmud ümber lükkamiseks

- * **Järelevalve teema ehk PRIA, KeA ja PTA menetleja ligipääs PHT kliendi andmetele?**
 - 2024 kevade seisuga sellist võimalust pole. Teema vajab otsuseid ja analüüsi. Nii ärilist, tehnilist kui juriidilist. Seejärel ka arendusi. Iseenesest midagi ei teki. Kui on midagi on tekkimas, antakse teada täpsemad tingimused.
- * **10 päeva jooksul andmete esitamise nõude kontrollimine?**
 - Täpne aeg, mil mingi tegevus PHT teenusesse sisestati või seda seal muudeti (mitte segi ajada põllul tehtud tegevuse enda kuupäevaga!), sellist infot teenuses ei näidata.
 - Süsteemsetes logides on see teoorias olemas, aga selle esmalt kliendini ja sealt edasi ka järelevalveni (kellele nagunii veel ligipääsu pole) toomine on teine teema.
 - Vajab analüüsi, arendusi, juriidilist hinnangut aga ka kontseptuaalseid või isegi poliitilisi otsuseid.
 - Nõudega seotud tehnilis-detailne järelevalve ei tundi lähimate aastate küsimus. Nõue kehtib endiselt, täitmine põllumehe vastutus.
- * **E-põlluraamat muutub kõigile kohustuslikus?**
 - Kohustuslikuks muutub vaid KSM taotlejatele ja taotlusperioodi ulatuses, teistele jätkuvalt vabatahtlik. Lausuline kohustuslikkus on kaugema tuleviku teema.
- * **KSM taotleja peab eratarkavarast ära kolima või ePRIA PHT-s paralleelset põlluraamatut pidama?**
 - KSM taotleja saab jätkuvalt kasutada eratarkvara. Topelt pidamine pole vajalik ja KSM jaoks piisab, kui eratarkvaras juba peetakse.





Juurutamise I etapp ehk KSM meetmes e-põlluraamatu pidamise nõue

- * Alates 15.Juunist **(lahtine!!)** KSM taotlejale e-põlluraamatu pidamise nõude jõustumine
 - KSM taotleja võib pidada e-põlluraamatut ePRIA PHTs või siis eratarkvaras
 - Kuna ePRIA PHT avatakse 01.04, jääb kliendile aega testida ja teenust valida
- * Mida 2024 aastal KSM e-põlluraamatu pidamise nõude osas kontrollitakse **(lahtine!)**:
 - Kes peavad ePRIA PHTs: süsteemne kontroll stiilis (kas on lisatud tegevusi ei/jah) (?)
 - Kes peavad eratarkvaras: eratarkvarad peaks ise pakkuma funktsiooni "Tõenda kasutamist PRIAle". Kui eratarkvara klient seda nuppu vajutab, saadab eratarkvara kokkulepitud PRIA e-posti aadressile kirja (registreeritakse ka IHS-is), mis kinnitaks, et antud ettevõtte on tarkvara kasutaja (?)





Materjalid lisainfoks

- * ePRIA Põldude haldamise teenuse kasutusjuhend: 40 lehekülge abimaterjali, peagi leitav teenusest ja PRIA kodulehelt
- * Korduvate küsimuste ehk KKK rubriik PRIA kodulehel (*tekib aprilli jooksul*)
- * Videokoolitus (2h) / online koolitus (*aprilli keskpaigas*)
- * PRIA/PRB kasutajatugi: telefon ja email



PRIA põldude haldamise teenuse kasutusjuhend

- Põldude ja pärändatud alade andmete haldamine
- Põldude ja alade joonistamine kaardil
- Elektronilise põllusaamatu (e-põllusaamatu) pidamine
- Põldude ja niitude ettevõtmistatamine pindalatoetuste taotlemiseks



Sisukord

| | |
|--|----|
| 1. Teenuse üldinfo..... | 4 |
| 1.1. Teenuse asukoht..... | 4 |
| 1.2. Teenuse eesmärk..... | 4 |
| 1.3. Teenuse kasutamise eeldused..... | 4 |
| 2. Põldude ja pärändatud alade tabelid..... | 5 |
| 2.1. Põldude ja alade põhitabel..... | 5 |
| 2.2. Põllu ja ala detailandmed..... | 6 |
| 2.3. Nupud tabelis..... | 7 |
| 3. Põldude ja alade hooajad..... | 8 |
| 3.1. Hooaja valik põldude ja niitude tabelis..... | 8 |
| 3.2. Põllu ja ala põhandmete ning tegevuste lisamine, muutmine..... | 9 |
| 3.3. Põldude ja alade kopeerimine..... | 9 |
| 3.4. Põllu ja ala teated erinevates hooajades arvestades registri andmeid..... | 10 |
| 4. Tegevuste haldamine..... | 11 |
| 4.1. Üldine loogika..... | 11 |
| 4.2. Tegevuste lisamine, vaatamine, muutmine ja kustutamine..... | 11 |
| 4.3. Tegevuste põhisuatused..... | 12 |
| 4.4. Lisaomadustega tegevused..... | 12 |
| 4.4.1. Külvamine/istutamine..... | 13 |
| 4.4.2. Saagikoristus..... | 14 |
| 4.4.3. Väetamine..... | 15 |
| 4.4.4. Lõppimine..... | 17 |
| 4.4.5. Tarnekaitsevahendi kasutamine..... | 19 |
| 4.4.6. Seire..... | 20 |
| 4.4.7. Karjatamine..... | 21 |
| 4.4.8. Maaparandushoiutööd..... | 22 |
| 4.4.9. Sõnniku aunistamine..... | 23 |
| 4.4.10. Matapöõli võtmine..... | 23 |
| 5. Hooaja kultuuride ja saagikuse lisamine..... | 24 |
| 6. Põldude ja alade üle kandmine..... | 26 |
| 7. Põldude haldamise teenuse ja pindalatoetuse taotluse seos..... | 26 |
| 8. Põllu või ala joonistamine kaardirakenduses..... | 28 |
| 8.1. Nupud kaardil..... | 28 |
| 8.2. Joonistamise mõisted..... | 29 |

| | |
|--|----|
| 8.3. Kaardi infopaneel..... | 30 |
| 8.4. Uue põllu või ala lisamine..... | 30 |
| 8.5. Olemasoleva põllu või ala muutmine..... | 31 |
| 8.6. Olemasoleva põllu või ala kustutamine kaardil..... | 31 |
| 8.7. Kaardikhiites olevate objektide valimine põllu või ala aluseks..... | 32 |
| 8.8. Põllu joonistamise reeglid..... | 33 |
| 8.9. Ala joonistamise reeglid..... | 34 |
| 8.10. Niitude joonistamine..... | 35 |
| 8.11. Põllu või ala salvestamine tärkandmete paneelil..... | 36 |
| 8.11.1. Põllu tärkandmete paneel..... | 36 |
| 8.11.2. Ala tärkandmete paneel..... | 37 |

1. Teenuse üldinfo

- 1.1. Teenuse asukoht
- ePRIA – Peamenüü – Pindalatoetused – Põldude haldamine



1.2. Teenuse eesmärk

- Põldude ja alade andmetestiku ning põldude ja alade teatud tegevuste haldamine ja digitaalne säilitamine.
- Põllusaamatu andmetestiku haldamine PRIA infosüsteemis.
- Pindalatoetuste taotlusevormile kantavate põldude ja alade andmete ettevalmistamine.

1.3. Teenuse kasutamise eeldused

- ePRIA kasutamiseks on vajalik autenditud sisselogimine ning ePRIA kasutamise lepingu sõlmimine.
- Põldude haldamise teenuse kasutamiseks on vajalik lisada andmed PRIA kliendiregistrisse ning vajadusel anda esindusõigused.

PRIA kliendiregistrisse andmete lisamine:



Esindusõiguste vaatamine ja volituste lisamine:

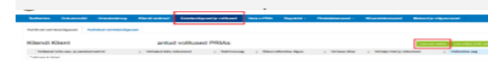

2. Põldude ja pärändatud alade tabelid

2.1. Põldude ja alade põhitabel

- Põldude haldamise teenuses on kaks vahelehte – Põllud ja Niidud. Põldude haldamise teenus

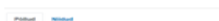

- Iga põllu ja ala kohta on tabelis oma rida.
- Tabeli iga veeru pealkirja juures on küsimärgi kujutisega ikoon, mille kohale hiirekursoriga klikides näeb täpsemat kirjeldust ja abitekiiti veeru kohta.
- Tabeli on vaikimisi sorteeritud: esimesena kuvatakse vesaja põllud või alad, seejärel hooldusaja põllud või alad, infolehtega põllud või alad ning siis põllud või alad, millel vigu, noatius või infoleht pole. Nende gruppide sees on põllud ja alad sorteeritud vastavalt muutumise ajale – viimasena muudetud põllud või alad on esimesed.

- Tabelis on vaikimisi toodud 25 põllu või ala rida. Tabeli all servas on lühikirjeldus: jagamine, kust saad valida „Kõik kirjed“, kus tabelis on rohkem rida ja on soov, et need oleks kuvatud kõik ühel lehel.



- Tabeli esimeses veerus on märgenud, millele klikates saab põllu või ala valida edasiseks tegevuseks. Näiteks klikates põllu või ala rea märgenutu tegevuse ja seejärel saab vallutada põllu või ala kustutada tabelist.
- Tabeli viimases veerus „Kaardil“ on nupp „Mine kaardile“ ja „millele klikates saab vaadata põllu või ala pilti muuta kaardirakenduses. Tegijamad juhised kaardirakenduse kasutamise kohta leiab 8. peatükist „Põllu või ala“

2.3. Nupud tabelis

| Põllud | Niidud | |
|--------|--------|--|
| | | Põldude ja alade hooaja valik. Kuvatud on erinevad jooksed ja järgnev aasta. |
| | | Kuivaldaks lehte, kust saab avastada uue taotlusega või jätkata peenituleva (muutatus) taotlusega. Seejärel muudatav põllu või ala joonistamine. Klikates avaneb kaardirakendus. |

| | | |
|--|--|--|
| | | ehk valitud põllud või alad kikkidat saata koos saad tehtud taotlustega. Täpsemad juhised lehe 6. peatükist. Saad kuvata põllu või ala andmeid ja geometriat. Põld või ala (koos tegevustega) kustutatakse almuht sellest hooaest, mille kohta kustutamise nupp vajutati |
|--|--|--|

3. Põldude ja alade hooajad

3.1. Hooaja valik põldude ja niitude tabelis



PÕLLUMAJANDUSE REGISTRITE
JA INFORMATSIOONI AMET



Euroopa Liit
Euroopa
Regionaalarengu Fond



Eesti
tuleviku heaks

Aitäh!

EPKK infopäev 26.03.2024

