

# Teravilja- ja õlikultuuride turg

II kvartal 2016



## Sisukord

Teraviljatoodete tootmine Eestis	1
Eksport ja import	2
Eesti teraviljaturg	6
Põllumajandusbörsid	8
Teravilja kokkuostuhinnad EL-s	9
Naaberriikide teraviljaturg	10

### Väljaandja:

Eesti Põllumajandus-Kaubanduskoda  
J.Vilmsi 53G, 10147 Tallinn  
Tel. 372 600 9 349, Faks 372 600 9 350  
e-mail: info@epkk.ee, http://www.epkk.ee

## Teraviljatoodete tootmisest Eestis

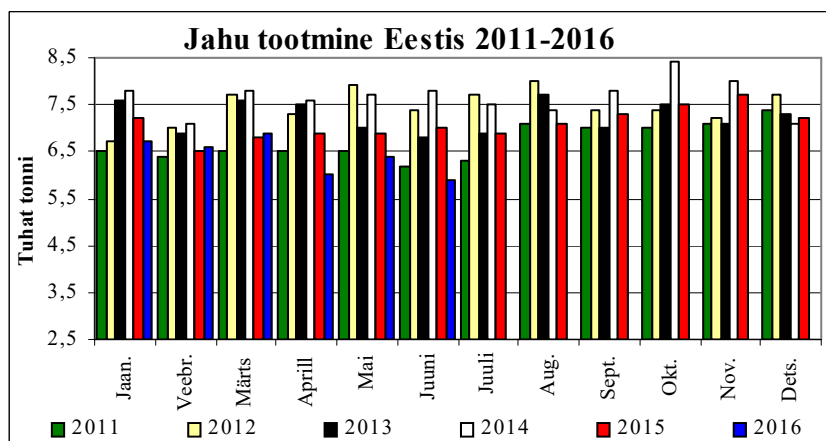

Suuremad jahutootjad tootsid Eestis Statistikaameti andmetel toidujahu **2016. aasta teises kvartalis** 18 300 tonni. Toodetud jahu kogus kahanes 12 kuuga 12,0% ehk 2500 tonni ning eelmise kvartaliga võrreldes 9,4% ehk 1900 tonni. Eelmise aasta esimese poolega võrreldes oli langus 1800 tonni ehk samuti 6,8%. **Tänavu I poolaastal** oli jahutoodang 38 500 tonni. Enim toodeti jahu märtsis 6 900 tonni, vähim juunis 5 900 tonni.



## Leiva- ja saiatoodete tootmine Eestis 2011-2016

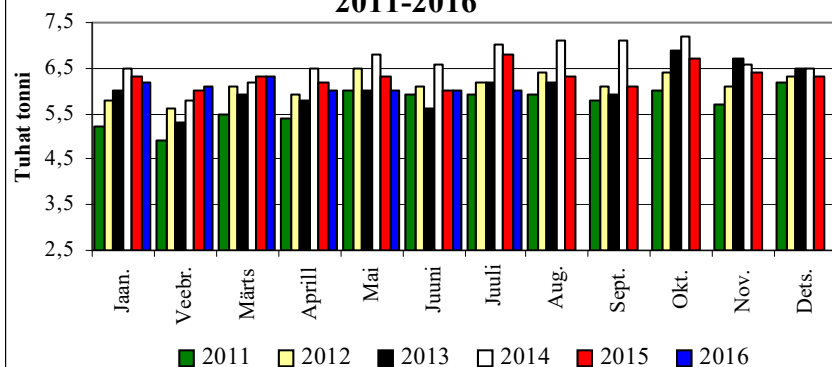

Suuremad leivatööstused tootsid Eestis **2016. aasta teises kvartalis** 18 000 tonni leiva- ja saiatooteid. Pagaritoodete mahud kahanesid 12 kuuga 2,7% ehk 500 tonni ning kvartaliga 3,2% ehk 600 tonni. Tänavu toodeti Eestis leiva- ja saiatooteid rohkem märtsis 6300 tonni, alates aprillist aga stabiilselt 6000 t kuus. **Tänavu I poolaastal** toodeti 36 600 tonni pagaritootet, mida on 1,3% ehk 500 tonni vähem kui mullu samal perioodil.

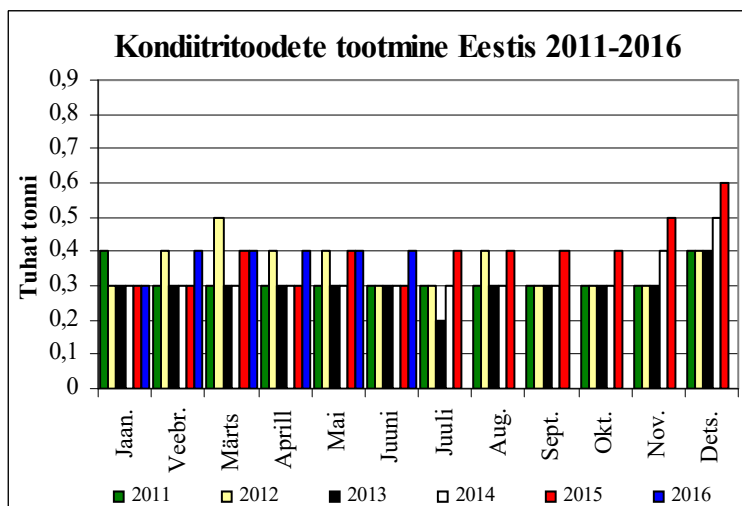

**Jahust valmistatud kondiitritooteid** toodeti **2016. aasta teises kvartalis** 1200 tonni, mida on 200 tonni ehk 20,0% enam kui 12 kuud tagasi. Eelmise kvartaliga võrreldes kasvas toodang 100 tonni ehk 9,1%. Jahust kondiitritooteid mahtudes võrreldes oli edukaim poolaasta 1999.a. 6000 tonniga. **Selle aasta I poolaastal** toodeti Eestis 2300 tonni kondiitritooteid saavutades nii nleja aasta taguse taseme. Võrrelduna eelmise aasta sama perioodiga kasvas toodang 300 tonni ehk 15,0%. Kondiitritooteid valmistati 2016. esimesel poolaastal kõigis kuudes peal jaanuari 400 tonni, jaanuaris aga 100 t vähem ehk 300 tonni.

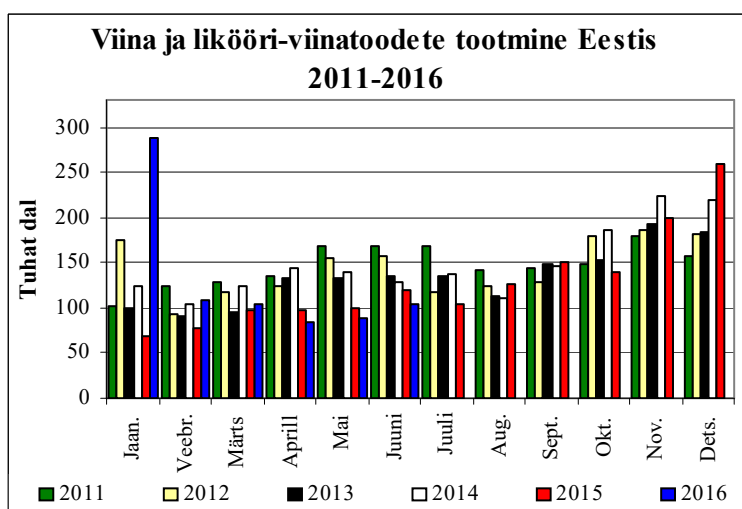

**Viina- ja likööri- ja likööri- ja viinatoodete** maht on tänavu taas langusele pööranud. Kvartalite võrdluses kukkus tootmine märgatavalt - 44,3% ehk 222 000 dal. Esimeses kvartalis olid laod täis toodetud. **2016. aasta teises kvartalis** 279 000 dal, aastaga langes toodangu maht 12,0% ehk 38 000 dal. Kuude lõikes oli suurema toodangumahuga jaanuar 288 000 dal. Nii suure mahu tingis aktsiisi tõusu edasilükkamine ühe kuu võrra. Aprilliks-maiks olid mahud vähenenud 2001.a. madalseisu tasemele. **Selle aasta I poolaastal** toodeti Eestis 789 000 dal viina- ja likööri- ja viinatoodeteid, mis teeb eelmise aastaga võrrelduna toodangu kasvaks 39,3% ehk 222 000 dal.

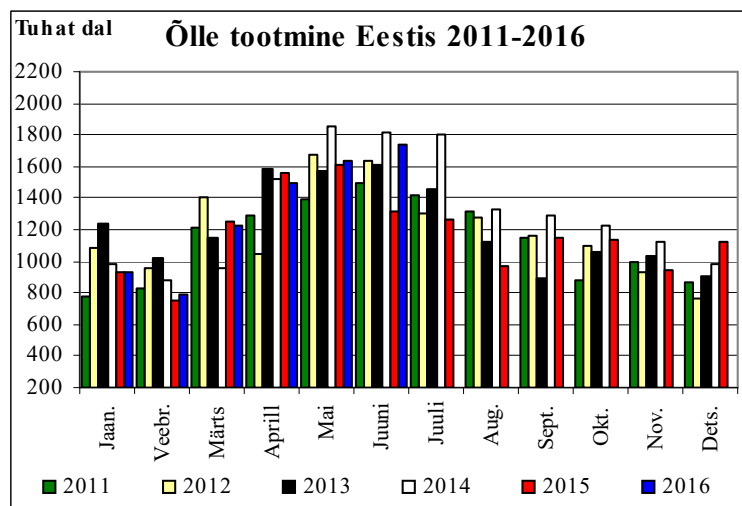

Eestis toodeti **õlut** **2016. aasta teises kvartalis** 4 865 000 dal, mida on 8,4% ehk 375 000 dal rohkem kui mullu samal perioodil. Kvartaliga kasvas õlle tootmine 65,0% ehk 1 083 000 dal. Õlut villiti tänavu kõige enam juunis – 1 735 000 dal, eelmise aastal liider mai jäi tänavu 1 633 000 dal-ga teiseks. Väikseim oli toodang oodatult veebruaris 791 000 dal toodanguga. **Selle aasta I poolaastal** toodeti Eestis 7 813 000 dal õlut, mis kasvas eelmise aasta sama perioodiga võrrelduna 5,5% ehk 407 000 dal. Selle aasta kuude toodang on liikunud eelmise aastaga sarnases rütmis, erandiks on vaid juuni, mil toodang kasvas eelmise aasta juuniga võrrelduna 415 000 dal.

## Teravilja, õlikultuuride ja nende toodete ekspordist ja impordist 2016. I poolaastal (jaanuar-juuni)

Eesti põllumajandussaaduste **kogueksport** oli **2016. aasta esimese 6 kuuga** 503,4 miljonit Eurot olles 9,8 mln Eurot väiksem kui 2015. aasta samal perioodil. Põllumajandussaaduste osatähtsus Eesti kogueksportist oli 2016. aasta juuni seisuga 8,6%, mida on 0,2% vähem kui 2015. aastal.

Põllumajandussaaduste **koguimport** oli **2016. aasta esimese 6 kuuga** 685,6 miljonit Eurot, mis oli 25,5 mln Eurot rohkem 2015. aasta sama perioodi impordist. Põllumajandussaaduste osakaal Eesti koguimportist oli 2016. aasta I poolaastal 10,2%, jäädes 2015. aasta esimese poolaastaga võrrelduna samaks.

Põllumajandussaaduste väliskaubanduse puudujääk oli **2016. aasta** esimeses pooles 182,1 miljonit Eurot. Väliskaubanduse defitsiit kasvas 12 kuuga 35,3 miljonit Eurot.

Olulisemad **eksportpartnerid** 2016. aasta esimese 6 kuuga olid Eestile EL riikidest Soome (22,5%), Läti (17,3%) ja Leedu (12,3%). Rootsi jäi 6,7% neljandale kohale. Kolmandatest riikidest oli olulisim kaubanduspartner Saudi-Araabia (5,6%), järgnesid Venemaa (4,9%) ja Ukraina (1,6%).

Suuremad **importpartnerid** olid 2016. esimesel poolaastal EL riikidest Leedu (15,2%), Läti (14,6%), Soome (12,3%). Neljandaks on tõusnud Holland (9,4%), viies on Saksamaa (8,3%). Kolmandatest riikidest oli suurimaks kaubanduspartneriteks endiselt Venemaa (1,2%), Ukraina (0,5%) ja USA (0,4%).

## Nisu

**2016. aasta esimese poole aastaga veeti Eestisse sisse 5856,47 tonni nisu, millest 58,06% veeti sisse Leedust ning 36,94% Lätist, teiste riikide osa oli ebaoluline. Aastaga vähenes import 2362,08 tonni võrra ehk 28,7%.**

Nisu veeti **2016. aasta juuni** seisuga Eestist välja 146626 tonni, mida on 53964,83 t ehk 58,2% rohkem kui mullu. Peamisteks eksportpartneriteks olid Keenia (28,11%), Hispaania (24,91%), Saudi Araabia (19,27%). 2015. aastal veeti samal perioodil Eestist välja 92661,17 t nisu.

**2016. aasta esimese poolaasta** nisu keskmiseks **importihinnaks** kujunes 185,05 Eur/t, mis 12 kuuga on odavnenud 3,7% ehk 7,08 Eur/t. Nisu keskmine **eksportihind** oli 157,83 Eur/t, mis 12 kuuga on odavnenud 14,6% ehk 26,89 Eur/t.

**Tänavu teises kvartalis** oli nisu keskmine **kokkuostuhind** Eestis 136,51 Eur/t, mis on 22,4% ehk 39,51 Eur/t odavam 2015.a. sama perioodi nisu kokkuostuhinnast, 48,54 Eur/t (2,6%) odavam importihinnast ja 13,5% ehk 21,32 Eur/t eksportihinnast.

**Nisupüülijahu imporditi 2016. aasta esimese 6 kuuga** 2313,76 tonni. 12 kuuga on sissevedu Eestisse vähenenud 39,3% ehk 1955,53 tonni. Importijate liidrina püsib Soome 56,69%-ga nisujahu sisseveost, järgnevad Läti 36,19% osakaaluga ja Leedu 8,78%, teised jäävad alla ühe protsendi.

**Tänavuse juuni** seisuga **veeti Eestist välja** 8960,48 tonni nisujahu, mis aastaga vähenes 2077,25 tonni. 2015.a. esimeses pooles veeti Eestist välja 10037,73 t nisujahu, seega on aastane kahanemine 10,7%.

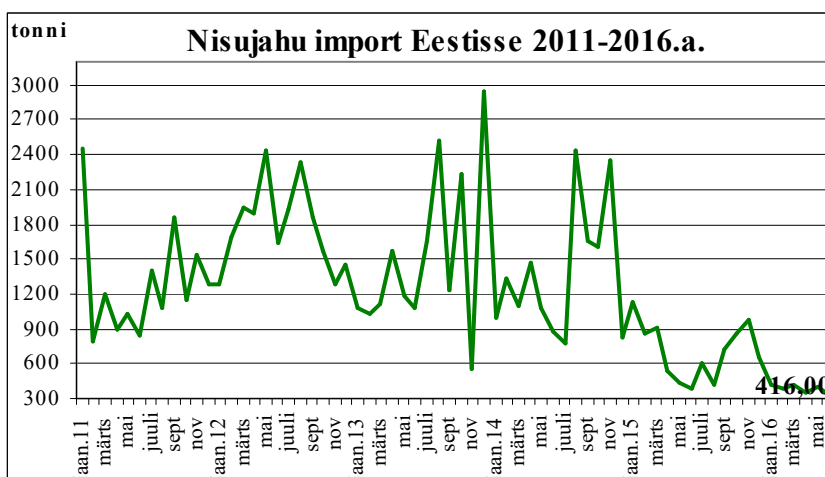
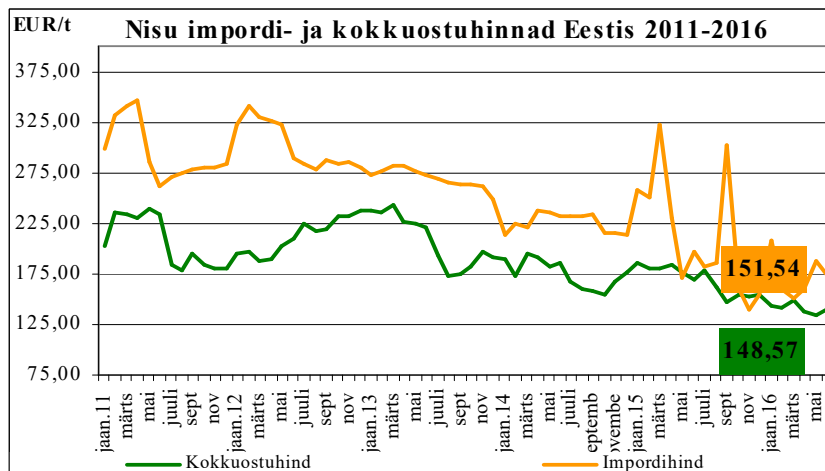
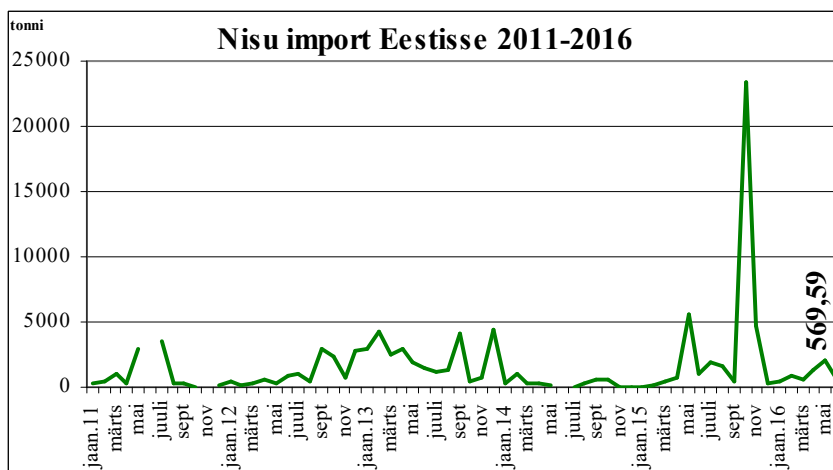

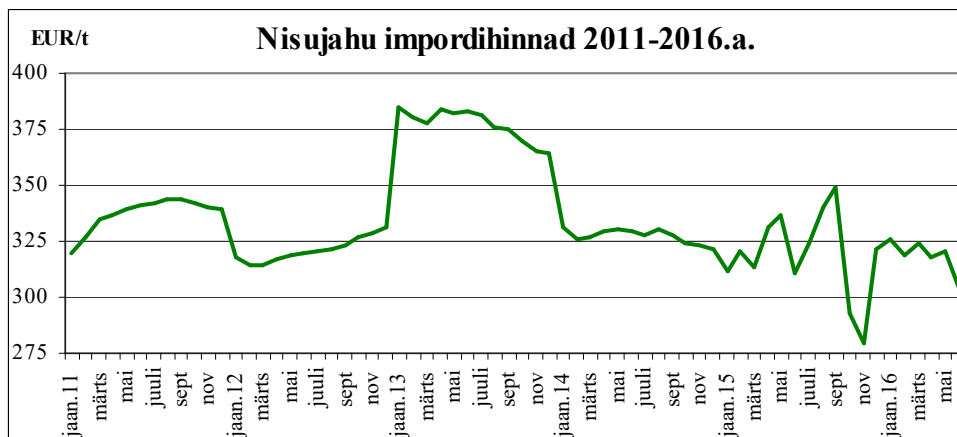

**Nisujahu** keskmine importhind oli 2016. esimesel poolaastal 319,04 Eur/t, mis on 0,8% ehk 2,69 EUR odavam kui 12 kuud tagasi. Mullu juunis oli keskmine impordihind 321,73 Eur/t.

Nisujahu keskmine eksporthind oli **2016. aasta juunis** 312,62 EUR/t, mis 12 kuuga odavnes 2,69 Eur/t ehk 0,9%. Möödunud aastal oli importhind 315,31 EUR/t.

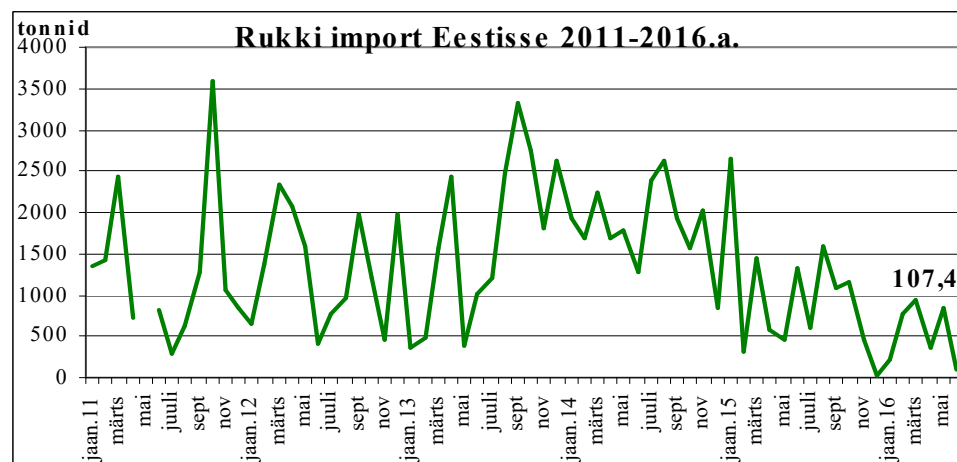

### Rukis

Rukist veeti **2016. aasta** esimese **6 kuuga** Eestisse 3739,15 tonni, mida on 3105,36 t ehk 45,4% vähem kui 12 kuud tagasi. Peamiseks sisseveeriigiks on kujunenud Läti 98,79% (3693,75t) osakaaluga, teiste riikide osa on ebaoluline. Eestist **veeti 2016. aasta** esimese **6 kuuga** rukist välja 5627,77 tonni, mida on 938,01 tonni ehk 14,3% vähem kui 2015. aastal. Peamine sihtriik oli Soome (56,31%).

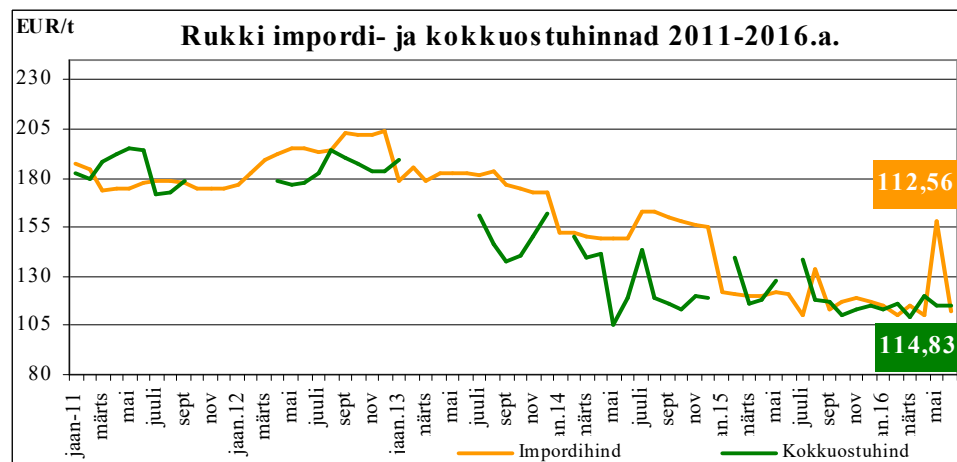

**Toidurukki** keskmine kokkuostuhind oli **2016. aasta teises kvartalis** 116,35 Eur/t, söödarukist teises kvartalis kokku ei ostetud. Keskmine toidurukki kokkuostuhind kasvas kvartaliga 3,2% ehk 3,58 EUR/t ning langes aastaga koguni 5,2% ehk 6,44 Eur/t. Võrrelduna eksporthinnaga oli kokkuostuhind 80,23 Eur/t (40,8%) madalam ning importhind 7,08 EUR/t (5,7%) suurem.

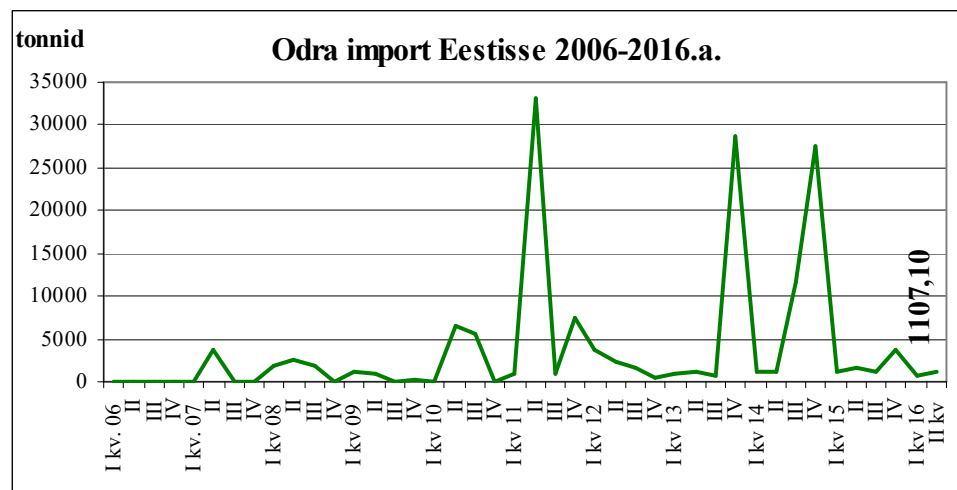

### Oder

Otra **imporditi 2016. aasta** esimese **6 kuuga** 1912,67 tonni keskmise hinnaga 203,04 Eur/t. Võrreldes 12 kuu taguse perioodiga on odra sissevedu Eestisse vähenenud 36,0% ja eksporthind odavnenud 10,9%.

Otra **eksporditi tänava juuni seisuga** 156499,44 tonni keskmise hinnaga 160,25 Eur/t. Aastaga on odra väljavedu kasvanud 69,2% ja eksporthind odavnenud 3,8%.

**Rapsi- ja rüpsiseemned**

Rapsi- ja rüpsiseemneid veeti Eestisse **2016. aasta** esimese **6 kuuga** 395,86 tonni keskmise hinnaga 1550,86 Eur/t. Imporditud toodangust 66,08% toodi Ukrainast ja 13,06% Leedust ja 10,18% Taanist. Rapsi sissevedu Eestisse on 12 kuuga kahanenud 28,8% korda ehk 8612,32 tonni ja importhind kallinenud 1151,91 EUR/t ehk 295,4%. Mõõdunud aastal oli rapsi importhind 398,85 Eur/t. **2016. aasta juuni** seisuga veeti Eestist välja 25303,49 tonni rapsi- ja rüpsiseemneid keskmise hinnaga 403,85 Eur/t. Peamiseks ekspordi sihtriigiks oli Soome (91,29%) keskmise hinnaga 401,25 EUR/t.

**Rapsi kokkuostuhinnad Eestis** (EUR/t käibemaksuta, kokkuostjate aritmeetiline keskmine ) (Allikas: EKI)

	I kv 16 keskm. hind	Aprill 2016	Mai 2016	Juuni 2016	II kv 16 keskm. hind	Muutus kvartalis %	Muutus aastas %
Keskmine	366,56	369,96	378,79	375,27	374,67	2,2	-0,6

**Ekspord - Import****Teravilja, õlikultuuride ja teraviljatoodete ekspord-import 2015-2016.a. I pool-aastal, tonni**

Kood	Kaubagrupp	EKSPORT		IMPORT	
		2015	2016	2015	2016
0708	Kaunviljad	4,4	0	51,8	175
1001	Nisu, meslin	97327,4	146 626	10103,7	5 856
1002	Rukis	6492,2	5 628	7106,8	3 739
1003	Oder	90569,7	156 499	2990,4	1 913
1004	Kaer	6004,2	5 993	744,7	1 647
1005	Mais	9,8	38	9372,3	12 892
1006	Riis	106,3	85	2181,3	1 803
1008	Tatar, hirss	301,0	453	1698,7	868
1101	Nisujahu	12130,9	8 960	4893,5	2 314
1102	Jahu muust terav.	1653,0	1 225	866,2	74
1103	Tangud, lihtjahu	36,7	41	1160,2	1 132
1104	Kruubid, helbed	8345,4	7 857	3557,4	4 210
1105	Jahu, helbed kartulist	41,5	31	395,0	320
1106	Jahu kaunviljadest	6,6	7	20,9	13
1107	Linnased	721,4	743	11813,2	10 140
1108	Tärklis	89,7	40	2330,4	1 986
1109	Nisuvalk	6,6	0	344,7	302
1201	Sojauba	86,9	41	1928,6	91
1202	Maapähkel	46,4	1	547,6	251
1204	Linaseemned	1,1	0	323,6	352
1205	Rapsiseemned	12228,1	25 303	9068,2	396
1206	Päevalilleseemned	66,4	31	858,4	576
1207	Muud õliseemned	19,9	50	215,9	227
1208	Jahu õliseemnetest	2,9	21	81,1	819
1209	Seemned külviks	164,0	131	727,3	766
1210	Humala käbid	0,0	1	8,4	10
1507	Sojaõli	485,0	604	195,8	172
1508	Maapähkliõli	0,0	0	2,4	2
1509-	Oliivõli	32,9	45	372,2	400
1510	Muud oliivõlid	120,2	87	78,3	120
1511	Palmiõli	-	0	254,1	142

Kood	Kaubagrupp	EKSPORT		IMPORT	
		2015	2016	2015	2016
1512	Päevalilleõli	1240,8	863	1978,4	959
1513	Kookospähkliõli	1,2	2	78,9	28
1514	Rapsi-, sinepiõli	22509,6	22 281	3111,4	1 158
1515	Muud taimerasvad	344,2	196	418,1	368
1901	Linnaseekstrakt	1788,4	977	2835,7	2 081
1902	Makaronid	1352,2	1 453	4588,0	4 006
1904	Toidukaup paisut. tera.-st	130,5	150	1523,5	1 384
1905	Leiva-, saiatooted	18977,4	14 681	14726,4	13 246
2301	Valgul. loomasööt	2070,8	959	812,5	824
2302	Terav. töötlusjäädgid	9386,7	7 072	2136,3	427
2303	Tärklise, õlle jm tootmise jäädgid	0	0	666,8	273
2304	Õlikoog.sojaõlist	147,0	7	9895,4	10 350
2306	Muud õlikoogid	19197,7	20 418	14689,1	11 918
2308	Muu taimne loomatoit	13,1	2	5,5	0
2309	Loomatoit	3262,0	3 791	39867,2	28 911



## Eesti teraviljaturg

### Teravilja kokkuostuhinnad, töötletavate kaalutud keskmine, EUR/tonn *Allikas: TNS EMOR*

	I kv 16 keskm. hind	Aprill 2016	Mai 2016	Juuni 2016	II kv 15 keskm. hind	Muutus kvartalis %	Muutus aastas %	Juuli 2016
<b>Toiduteravili</b>								
nisu	144,53	137,33	133,33	138,87	136,51	-5,5	-22,4	144,77
rukis	112,77	119,57	114,66	114,86	116,35	3,2	-5,2	117,40
oder	132,45	161,61	124,43	125,86	137,30	3,7	-11,7	131,02
kaer	158,35	135,33	126,88	116,56	126,26	-	-9,9	120,57
<b>Söödateravili</b>								
nisu	135,67	126,90	128,75	129,28	128,31	-5,4	-13,1	129,22
rukis	-	88,00	89,06	-	-	-	-	102,32
oder	130,65	128,01	125,10	123,66	125,50	-3,9	-14,3	131,44
kaer	-	112,69	105,41	111,94	110,01	-	5,7	107,82

**Nisu. 2016.a. teises kvartalis** odavnes **toidunisu** keskmine kokkuostuhind kvartaliga 5,5% ehk 8,02 Eur/t ning 12 kuuga 22,4% ehk 39,51 Eur/t. Toidunisu keskmine kokkuostuhind oli selle aasta teises kvartalis 136,51 Eur/t, 2015.a. 176,02 Eur/t, 2014.a. 186,51, 2013.a. 224,11 Eur/t ja 2012.a. 200,32 Eur/t.

**Söödanisu** keskmine kokkuostuhind odavnes **2016. aasta teises kvartalis** kvartaliga 5,4% ehk 7,36 Eur/t ja 12 kuuga 13,1% ehk 19,30 Eur/t. Tänavu II kvartalis oli söödanisu keskmine kokkuostuhind Eestis 128,31 Eur/, 2015.a. 147,67 Eur/t, 2014.a. 186,58 Eur/t, 2013.a. 217,49 Eur/t ja 2012.a. 194,63 Eur/t.

**Oder. Eesti 2016.a. teise kvartali** söödaodra keskmine kokkuostuhind langes kvartaliga 3,9% ehk 5,15 Eur/t, ja aastaga 14,3% ehk 21,17 Eur/t. Tänavus II kvartalis oli söödaodra keskmine kokkuostuhind 125,50 Eur/t, 2015.a. 146,37 Eur/t, 2014.a. 152,16 Eur/t, 2013.a. 196,17 Eur/t. ja 2012.a. 195,85 Eur/t.

**Toidurukki** keskmine kokkuostuhind kasvas **2016. aasta teises kvartalis** esimese kvartaliga võrrelduna 3,2% ehk 3,58 Eur/t ja langes aastaga 5,2% ehk 10,02 Eur/t. Tänavu II kvartalis oli rukki keskmine kokkuostuhind 116,35 Eur/t, 2015.a. 122,79 Eur/t, 2014.a. 145,00 Eur/t, 2013.a. 179,27 Eur/t ja 2012.a. 177,47 Eur/t.

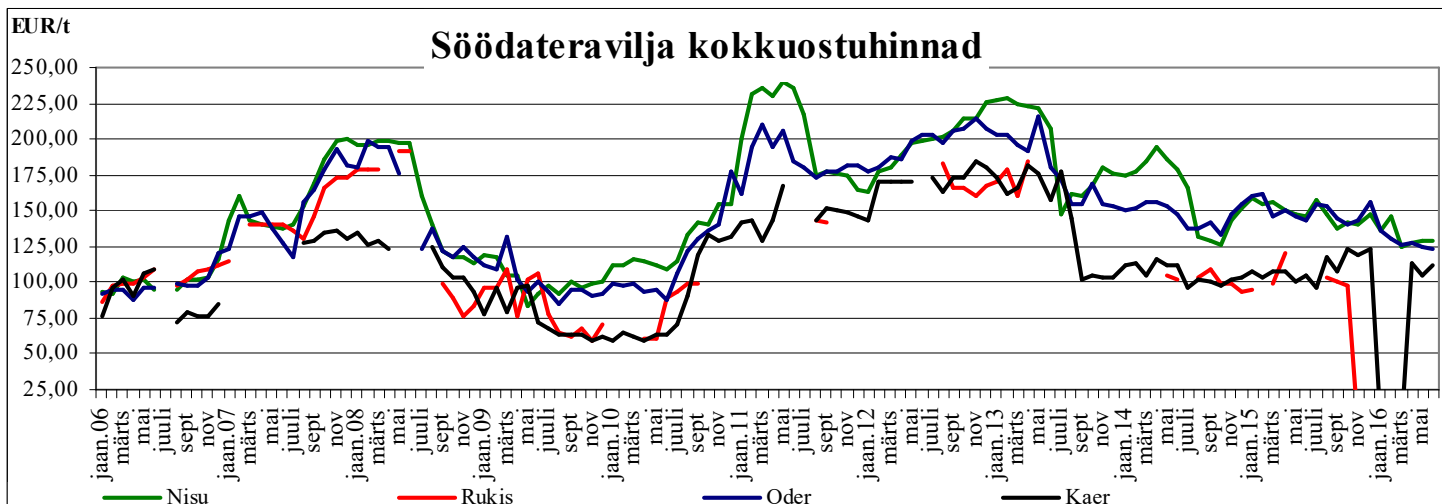
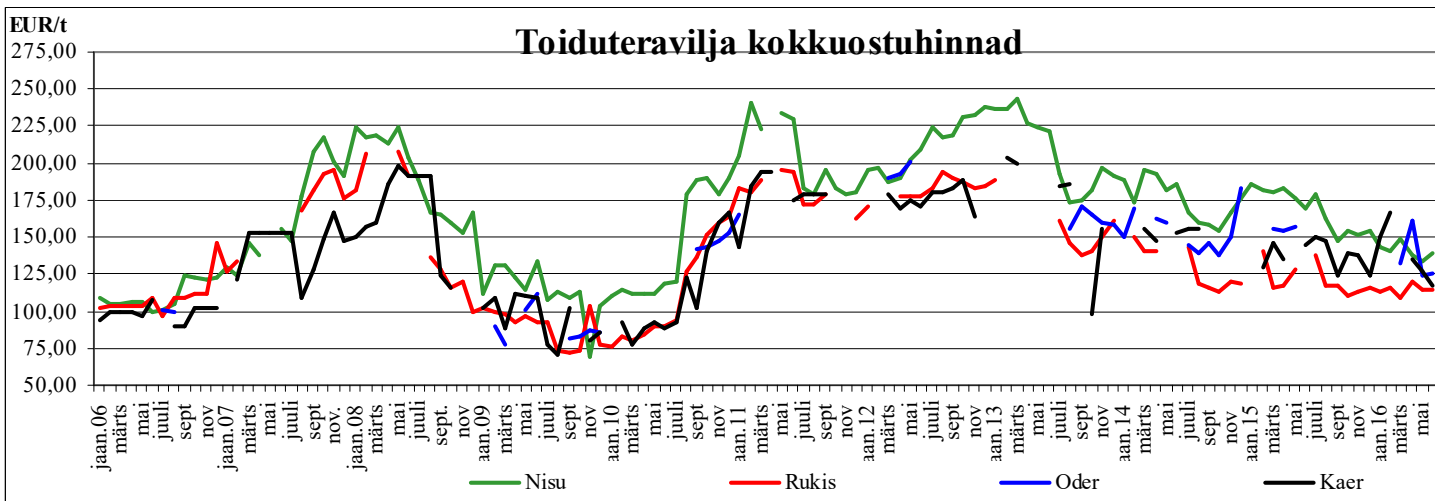
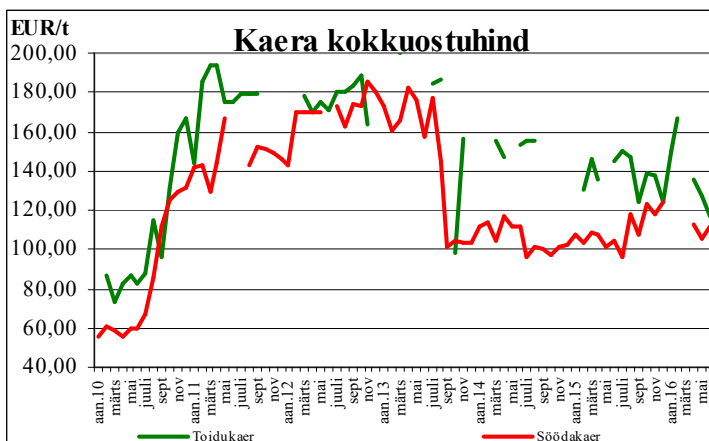
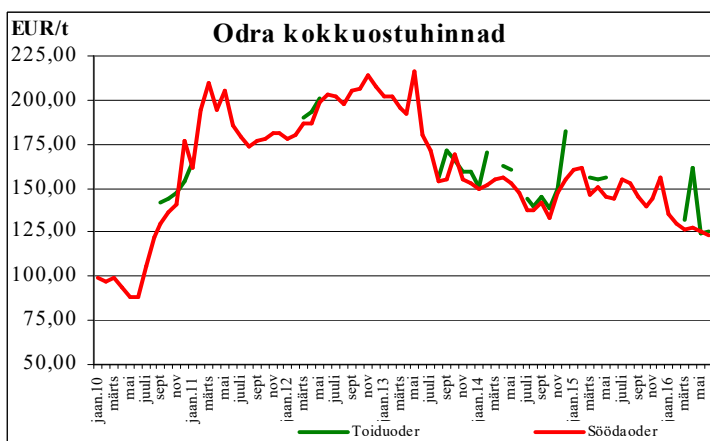
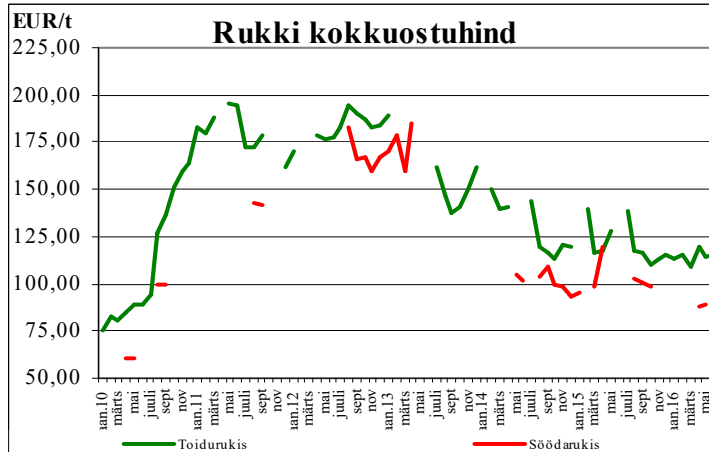
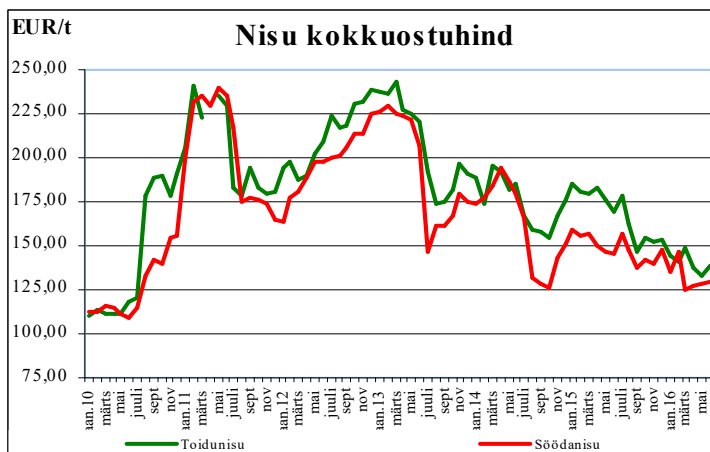



## Põllumajandusbörsid

**EURONEXT** – Pariisi rahvusvaheline futuuride ja optsioonide turg, loodud 1986.a. veebruaris, alates 2012.a. NYSE grupis, ühinemine lõpetatud novembris 2013.a.

### TOIDUNISU – futuur EUR/tonn

Lepingu kuud	22.08.2016.	29.08.2016.	05.09.2016.	12.09.2016.
Sept.16	159,00	154,00	154,50	-
Dets.16	167,25	161,00	161,00	158,25
Märts 17	170,75	165,00	165,25	163,00
Mai 17	173,00	168,25	168,50	166,50
Sept. 17	173,75	171,75	171,00	169,25
Dets. 17	175,75	174,00	173,50	171,75
Märts 18	179,00	178,00	180,50	175,50

### RAPSISEEME – futuur EUR/tonn

Lepingu kuud	22.08.2016.	29.08.2016.	05.09.2016.	12.09.2016.
Nov.16	378,00	371,25	379,50	375,25
Veebr.17	376,50	370,75	378,25	375,00
Mai.17	374,50	369,50	376,00	373,50
Aug.17	360,25	354,50	360,25	358,00
Nov.17	365,00	360,00	363,25	362,00
Veebr.18	365,50	364,75	363,00	361,50
Mai.18	369,00	369,00	368,75	366,25

**LIFFE** – Londoni Rahvusvaheline Finantsfutuuride ja Optsioonide Börs, NYSE EURONEXT grupp  
12.09.2016.a. 1 GBP = 1,1838 EUR

Söödanisu futuur EEK/tonn	22.08.2016.	29.08.2016.	05.09.2016.	12.09.2016.
November 16	151,33	147,11	144,67	144,36
Jaauar 17	153,70	149,10	147,66	147,09
Märts 17	156,66	151,44	149,21	148,74
Mai 17	158,29	153,32	151,18	150,82
Juuli 17	159,21	155,89	153,57	153,72
November 17	157,42	155,66	153,57	154,66
Jaauar 18	159,56	158,11	156,44	157,86
Märts 18	161,42	160,16	158,96	160,46
Mai 18	163,74	162,67	161,94	163,66
November 18	162,05	161,15	160,81	162,54

**CBOT (Chicago Board of Trade), USA** 12.09.2016.a. 1 USD = 0,8908 EUR

Nisu, min. 5000 bu (136 t)		
	USD/bu	EUR/tonn
Sept.16	383,20	125,41
Dets.16	409,20	133,92
Märts 17	430,00	140,73
Mai.17	444,60	145,51
Juuli.17	455,00	148,91
Sept.17	468,40	153,30
Dets.17	487,00	159,39
Märts 18	501,00	163,97
Mai 18	505,40	165,41

Kaer, min 5000 bu (86,2 t)		
	USD/bu	EUR/tonn
Sept.16	162,00	83,73
Dets.16	174,60	90,24
Märts 17	187,60	96,96
Mai.17	194,00	100,27
Juuli.17	201,40	104,09
Sept.17	201,40	104,09
Dets.17	201,40	104,09
Märts 18	201,40	104,09
Mai 18	201,40	104,09

Mais, min. 5000 bu (127 t)		
	USD/bu	EUR/tonn
Sept.16	329,20	115,54
Dets.16	339,40	119,12
Märts 17	350,00	122,84
Mai.17	357,40	125,44
Juuli.17	364,00	127,75
Sept.17	370,60	130,07
Dets.17	380,60	133,58
Märts 18	391,00	137,23
Mai 18	396,40	139,13



## Teravilja kokkuostuhinnad EL-s, EURt käibemaksuta, suuremate kokkuostjate keskmine hind

	Hinna- Selgitus	Juuni 2015	Märts 2016	Aprill 2016	Mai 2016	Juuni 2016	Muutus +/- %	
							Juuni 16 / Märts 16	Juuni 16/ Juuni 15
<b>TOIDUNISU</b>								
Belgia	DEPSILO	180,37	153,08	155,43	156,74	165,43	8,1	-8,3
Taani	CIF (CPH)	-	-	-	-	-	-	-
Tšehhi	DELFIRST	164,30	147,37	143,56	145,68	147,15	-0,1	-10,4
Saksamaa	DEPSILO	175,09	144,69	146,72	147,92	150,24	3,8	-14,2
Kreeka	FGATE	150,00	176,47	170,83	173,33	172,50	-2,2	15,0
Hispaania	DEPSILO	187,53	168,33	168,35	167,48	166,40	-1,1	-11,3
Prantsusmaa	FOB	173,01	144,48	145,12	148,55	157,76	9,2	-8,8
Itaalia	DELFIRST	179,90	164,04	161,76	164,39	159,96	-2,5	-11,1
Ungari	FGATE	157,93	-	-	-	-	-	-
Austria	DEPSILO	169,48	148,42	146,97	145,54	145,87	-1,7	-13,9
Poola	DELFIRST	161,46	152,39	150,50	145,20	147,07	-3,5	-8,9
Soome	DELFIRST	161,03	137,33	137,00	136,65	136,33	-0,7	-15,3
Rootsi	DELPORT	-	-	-	-	-	-	-
<b>SÖÖDAODER</b>								
Belgia	DEPSILO	174,17	143,48	149,33	150,61	148,93	3,8	-14,5
Tšehhi	DELFIRST	128,37	122,94	121,62	124,58	117,18	-4,7	-8,7
Taani	CIF (CPH)	-	-	-	-	-	-	-
Saksamaa	DEPSILO	152,50	132,19	133,93	133,83	133,16	0,7	-12,7
Kreeka	FGATE	140,00	181,00	160,65	167,79	161,25	-10,9	15,2
Hispaania	DEPSILO	173,71	162,12	162,62	160,40	154,19	-4,9	-11,2
Prantsusmaa	DELPORT	180,27	139,77	139,28	137,39	136,14	-2,6	-24,5
Iirimaa	DELFIRST	162,69	144,60	148,07	151,45	152,83	5,7	-6,1
Itaalia	DELFIRST	160,66	168,21	168,45	169,89	152,53	-9,3	-5,1
Küpros		204,69	197,58	191,49	191,37	188,89	-4,4	-7,7
Holland	CIF Rotterdam	171,92	147,90	151,35	151,89	149,83	1,3	-12,8
Austria	DEPSILO	134,95	130,59	131,68	132,68	128,96	-1,2	-4,4
Poola	DELFIRST	134,47	138,50	138,42	134,82	136,17	-1,7	1,3
Portugal	DEPPORT	187,93	-	-	-	-	-	-
Soome	DELFIRST	134,77	125,06	124,94	122,95	121,27	-3,0	-10,0
Rootsi	DELPORT	-	-	-	-	-	-	-
<b>ÕLLEODER</b>								
Tšehhi		161,63	-	-	-	-	-	-
Taani	FOB (CPH)	-	-	-	-	-	-	-
Saksamaa	DEPSILO	197,40	174,01	174,09	173,31	174,62	0,4	-11,5
Hispaania	DEPSILO	180,00	177,89	173,02	170,91	168,23	-5,4	-6,5
Poola	DELFIRST	165,85	159,77	164,26	158,69	163,41	2,3	-1,5
<b>TOIDURUKIS</b>								
Tšehhi	DELFIRST	146,20	150,15	147,07	144,24	145,22	-3,3	-0,7
Saksamaa	DEPSILO	146,96	135,60	138,69	141,41	140,80	3,8	-4,2
Austria	DEPSILO	-	145,32	145,65	146,00	146,00	0,5	-
Poola	DELFIRST	112,63	123,15	123,67	120,50	123,18	0,0	9,4
<b>SÖÖDAKAER</b>								
Saksamaa	DEPSILO	162,92	146,67	157,49	161,61	173,00	18,0	6,2
Austria	DEPSILO	136,50	135,25	135,50	138,18	141,15	4,4	3,4
Poola	DELFIRST	109,67	-	-	-	-	-	-
Soome		125,00	128,07	127,29	127,16	127,28	-0,6	1,8

Allikas: EKI

FGATE-hind talu värvavast; DELFIRST- hind tarnitud esimesele ostjale, veokil; DEPSILO-hind laost ärasedidul pärast mõningast hoiustamist, veokil; DELPORT- hind tarnitult sadamasse; FOB- Incoterm: franko laeva pardal; DEPPORT- hind laevatatult sadamasse; sadamaltlahkuval veokil



## Naaberriikide teraviljaturg

### Teravilja kokkuostuhinnad Lätis (ilma käibemaksuta, EUR/t)

	Hinnaselgitus	Jaan. 2016	Veebr. 2016	Märts 2016	Aprill 2016	Mai 2016	Juuni 2016
Toidunisu	DELFIRST	147,66	133,89	140,58	140,30	145,39	146,18
Söödanisu	DELFIRST	130,61	114,49	12,37	124,08	123,14	128,40
Toidurukis	DELFIRST	113,55	129,90	119,63	93,25	-	115,90
Söödaoder	DELFIRST	126,51	119,71	113,66	123,97	119,00	122,31
Söödakaer	DELFIRST	127,53	109,95	124,20	108,82	125,00	126,50

### Teravilja kokkuostuhinnad Leedus (ilma käibemaksuta, EUR/t)

	Hinnaselgitus	Jaan. 2016	Veebr. 2016	Märts 2016	Aprill 2016	Mai 2016	Juuni 2016
Toidunisu	DELFIRST	150,46	136,51	138,43	143,27	143,24	147,22
Söödanisu	DELFIRST	144,79	130,86	134,17	129,98	131,57	131,16
Söödarukis	DELFIRST	-	104,50	-	-	99,07	103,17
Söödaoder	DELFIRST	135,24	126,39	116,72	113,05	114,37	113,07
Söödakaer	DELFIRST	129,98	106,69	110,37	106,95	116,53	100,47

DELFIRST - hind tarnitult esimessele ostjale veokil; Allikas: EKI

### Teravilja kokkuostuhinnad Soomes (ilma käibemaksuta, EUR/t)

Kuu	Toidunisu	Söödanisu	Rukis	Oder	Õlleoder	Söödaoder	Kaer
2016/01	167,33	141,11	168,98	145,29	155,44	140,68	140,74
	166,72	140,94	164,89	146,19	154,35	141,47	145,46
2016/02	162,15	139,4	172,02	143,43	157,65	139,67	138,19
	162,42	138,78	170,02	144,09	154,93	140,34	143,91
2016/03	156,04	135,52	171,78	140,94	153,57	134,85	134,34
	157,73	134,87	169,69	141,44	152,23	135,3	139,05
2016/04	149,39	131,42	173,48	138,36	152,08	131,86	130,35
	149,85	130,87	171,76	138,93	150,41	132,52	134,9
2016/05	146,84	129,29	175,57	137,22	150,26	129,46	129,06
	147,99	128,17	174,84	137,59	147,75	129,77	133,17
2016/06	145,02	128,29	174,34	136,72	151,57	127	128,71
	146,3	127,64	172,62	136,73	149,89	127,15	132,25

Andmed: LUKE

Eesti Põllumajandus-Kaubanduskoda, J. Vilmsi 53g, 10147 Tallinn  
Telefon: 6009349, Faks: 6009350, E-post: [info@epkk.ee](mailto:info@epkk.ee) <http://www.epkk.ee>