

Teravilja- ja õlikultuuride turg

I poolaasta 2015



Sisukord

Teraviljatoodete tootmine Eestis	1
Eksport ja import	2
Eesti teraviljaturg	6
Põllumajandusbörsid	8
Teravilja kokkuostuhinnad EL-s	9
Naaberriikide teraviljaturg	10

Väljaandja:

Eesti Põllumajandus-Kaubanduskoda
 J.Vilmsi 53G, 10147 Tallinn
 Tel. 372 600 9 349, Faks 372 600 9 350
 e-mail: info@epkk.ee, http://www.epkk.ee

Teraviljatoodete tootmisest Eestis

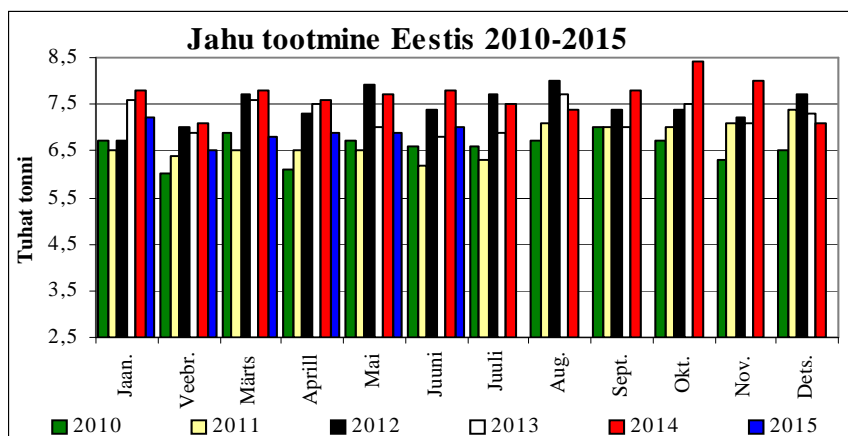

Suuremad jahutootjad tootsid Eestis Statistikaameti andmetel toidujahu **2015 aasta teises kvartalis** 20 800 tonni. Toodetud jahu kogus kahanes 12 kuuga 10,0% ehk 2300 tonni ja kasvas eelmise kvartaliga võrreldes 1,5% ehk 300 tonni. Eelmise aasta esimese poolega võrreldes oli langus 4300 tonni ehk samuti 9,8%. **Tänavu I poolaastal** oli jahutoodang 41300 tonni. Enim toodeti jahu jaanuaris 7 200 tonni, vähim veebruaris 6 500 tonni.

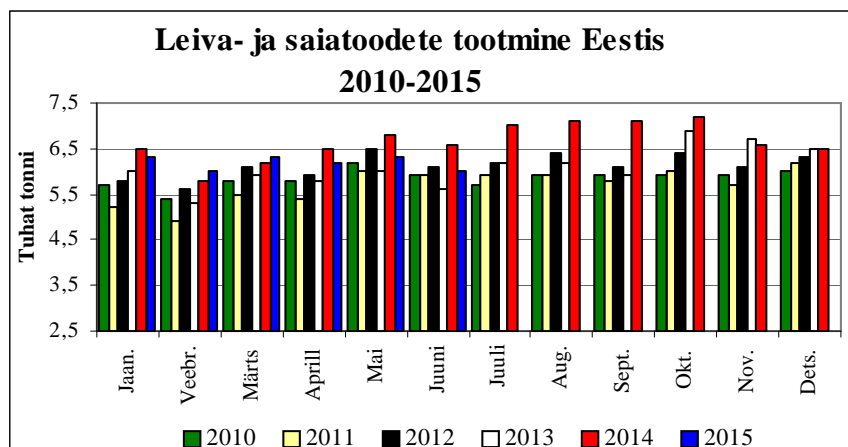

Suuremad leivatööstused tootsid Eestis **2015. aasta teises kvartalis** 18 500 tonni leiva- ja saiatooteid. Pagaritoodete mahud kahanesid 12 kuuga 7,0% ehk 1400 tonni ning kvartaliga 0,5% ehk 100 tonni. Tänavu toodeti Eestis leiva- ja saiatooteid rohkem jaanuaris, märtsis ja mais 6300 tonni ning vähem veebruaris ja juunis 6000 tonni. **Tänavu I poolaastal** toodeti 37 100 tonni pagaritooted, mida on 3,4% ehk 1300 tonni vähem kui mullu samal perioodil.

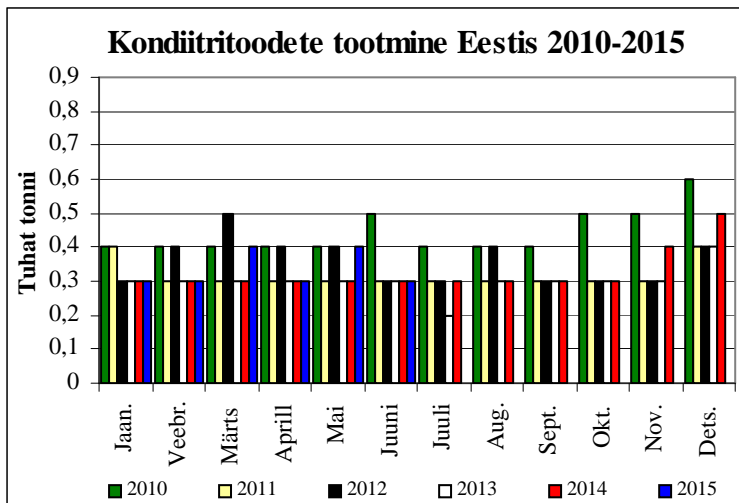

Jahust valmistatud kondiitritooteid toodeti **2015. aasta teises kvartalis** 1000 tonni, mida on 100 tonni ehk 11,1% enam kui 12 kuud tagasi. Eelmise kvartaliga võrreldes püsis toodang samal tasemel. Jahust kondiitritoote tootmise võrduses oli edukaim poolaasta 1999.a. 6000 tonniga.

Selle aasta I poolaastal toodeti Eestis 2000 tonni kondiitritooteid, võrrelduna eelmise aasta sama perioodiga kasvas toodang 200 tonni ehk 11,1%. Kondiitritooteid valmistati 2014. esimesel poolaastal kõigis enam - 400 tonni märtsis ja mais. kõigis ülejäänud kuudes valmistati kondiitritooteid 300 tonni.

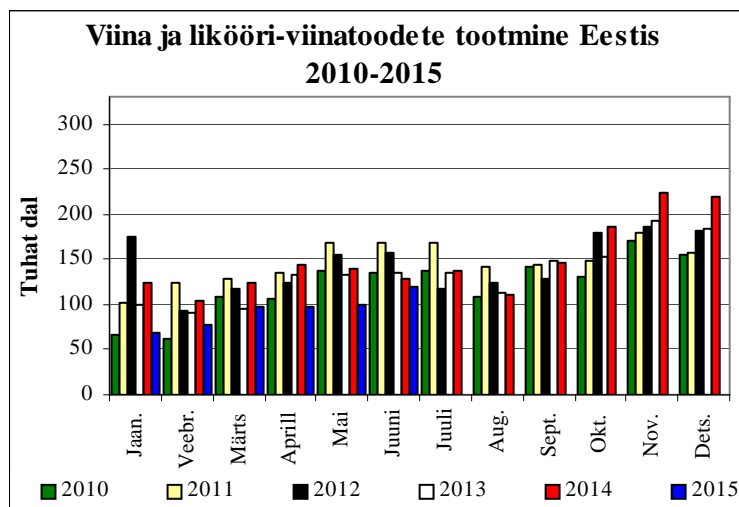

Viina- ja likööri- toodete maht on tänava taas langusele pöördunud. Kvartalite võrdluses on tõus küll märgatav, 30,5% ehk 74 000 dal, Eesti suuremad tööstused tootsid viina- ja likööri- tooteid **2015. aasta teises kvartalis** 317 000 dal, kuid aastane toodangu kahanemine on samuti olnud arvestatav - 23,1% ehk 110 000 dal. Kuude lõikes kukkus jaanuaris toodang eelmise aastaga võrrelduna peaaegu kaks korda - 2014.a. 124 000 dal ja tänava 68 000 dal.

Selle aasta I poolaastal toodeti Eestis 560 000 dal viina- ja likööri- tooteid, mis teeb eelmise aasta sama perioodiga võrrelduna toodangu kahanemiseks 26,8% ehk 205 000 dal.

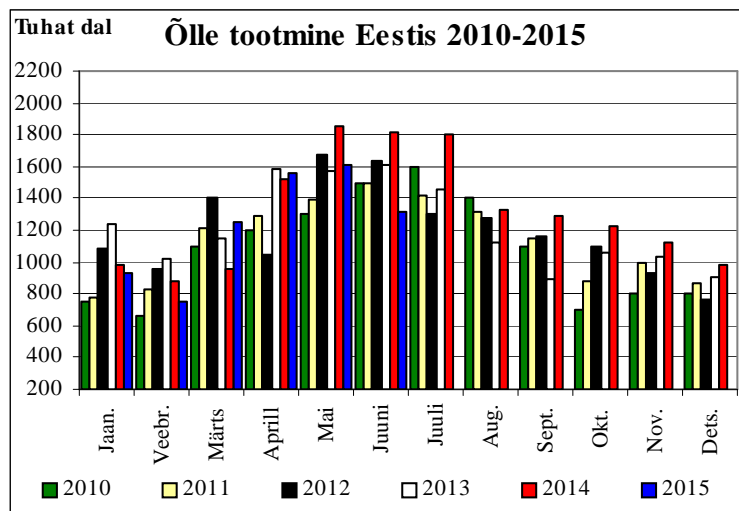

Eestis toodeti **õlut 2015. aasta teises kvartalis** 4 486 000 dal, mida on 13,4% ehk 692 000 dal vähem kui mullu samal perioodil. Kvartaliga kasvas õlle tootmine 53,6% ehk 1 566 000 dal. Õlut villiti kõige enam mais - 1 608 000 dal, tavaline liider juuni jäi tänava kolmandaks, teiseks platseerus aprill 1 558 000 dal toodanguga. Väiksem oli toodang oodatult veebruaris 746 000 dal.

Selle aasta I poolaastal toodeti Eestis 7 406 000 dal õlut, mis vähenes 12 kuuga 7,4% ehk 590 000 dal. Kui kaks esimest kuud tegid läbi suure languse, siis ülejäänud kuud märtsist juunini on kulgenud tavapärasel rütmil.

Teravilja, õlikultuuride ja nende toodete ekspordist ja impordist 2015. I poolaastal (jaanuar-juuni)

Eesti põllumajandussaaduste **kogueksport** oli **2015. aasta** esimese **6 kuuga** 513,2 miljonit Eurot olles 72,3 mln Eurot väiksem kui 2014. aasta samal perioodil. Põllumajandussaaduste osatähtsus Eesti kogueksportist oli 2015. aasta juuni seisuga 8,8%, mida on 1,2% vähem kui 2014. aastal.

Põllumajandussaaduste **koguimport** oli **2015. aasta** esimese **6 kuuga** 660,0 miljonit Eurot, mis oli 72,5 mln Eurot vähem 2014. aasta sama perioodi impordist. Põllumajandussaaduste osakaal Eesti koguimportist oli 2015. aasta I poolaastal 10,2%, kashanedes 2013. aasta esimese poolaastaga võrrelduna 0,8%.

Põllumajandussaaduste väliskaubanduse puudujääk oli **2015. aasta** esimeses pooles 146,8 miljonit Eurot. Väliskaubanduse defitsiit kakahanes 12 kuuga 0,1 miljonit Eurot.

Olulisemad **eksportpartnerid** 2015. aasta esimese 6 kuuga olid Eestile EL riikidest Soome (18,58%), Läti (15,21%) ja Leedu (11,99%). Rootsi jäi 5,96% neljandale kohale. Kolmandatest riikidest oli olulisim kaubanduspartner Venemaa (8,91%), mille osakaal vähenes ligi kümme protsenti. Ukraina osa oli 1,76%.

Suuremad **importpartnerid** olid 2015. esimesel poolaastal Läti EL riikidest Läti (14,98%), Leedu (13,06%), Soome (10,19%). Eelmise aasta neljas Poola (7,54%) hoiab oma kohta, talle järgneb Saksamaa (6,97%). Kolmandatest riikidest oli suurimaks kaubanduspartneriks endiselt Venemaa (0,88%), Ukraina on taas pildil (0,44%).

Nisu

2015. aasta esimese poole aastaga veeti **Eestisse** sisse 10103,7 tonni nisu, millest 83,36% veeti sisse Lätist, 7,1% Leedust, teiste riikide osa oli ebaoluline. Aastaga kasvas import 8096,91 tonni võrra ehk 403,5%.

Nisu veeti **2015. aasta juuni** seisuga **Eestist** välja 97327,4 tonni, mida on 6313,2 t ehk 18,5% rohkem kui mullu. Peamisteks eksportpartneriteks olid Norra (14,84%), Prantsusmaa (14,34%), Hispaania (13,67%). 2014. aastal veeti samal perioodil Eestist välja 34195,4 t nisu.

2015. aasta esimese poolaasta nisu keskmiseks **importihinnaks** kujunes 175,39 Eur/t, mis 12 kuuga on odavnenud 15,0% ehk 57,14 Eur/t. Nisu keskmine **eksportihind** oli 197,64 Eur/t, mis 12 kuuga on odavnenud 18,6% ehk 40,02 Eur/t.

Tänavu juunis oli nisu keskmine **kokkuostuhind** Eestis 168,81 Eur/t, mis on 9,5% ehk 17,7 Eur/t odavam 2013.a. sama perioodi nisu kokkuostuhinnast, 28,83 Eur/t (16,4%) odavam 2015.a. juuni importihinnast ja 14,6% ehk 28,83 Eur/t eksportihinnast.

Nisupüülijahu imporditi **2015. aasta** esimese **6 kuuga** 4893,5 tonni. 12 kuuga on sissevedu Eestisse vähenenud 28,3% ehk 1939,28 tonni. Importijate liidrina püsib Soome 64,09%-ga nisujahu sisseveost, järgnevad Läti 25,93% osakaaluga ja Leedu 7,77%, teised jäävad alla ühe protsendi.

Tänavuse juuni seisuga **veeti Eestist välja** 12130,86 tonni nisujahu, mis aastaga kasvas 2045,62 tonni. 2014.a. esimeses pooles veeti Eestist välja 10085,24 t nisujahu, seega on aastane kasv 20,3%.

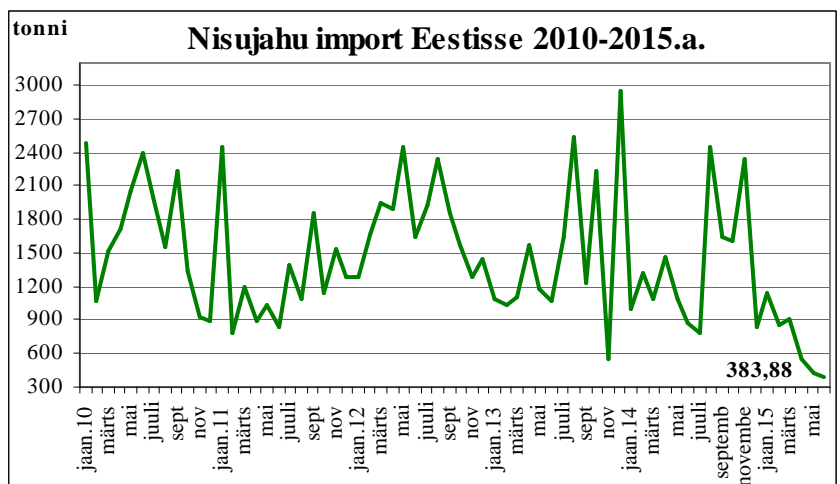
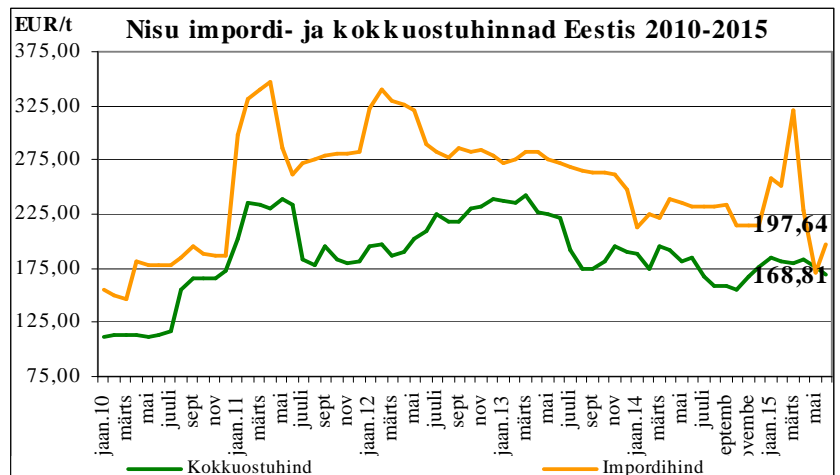
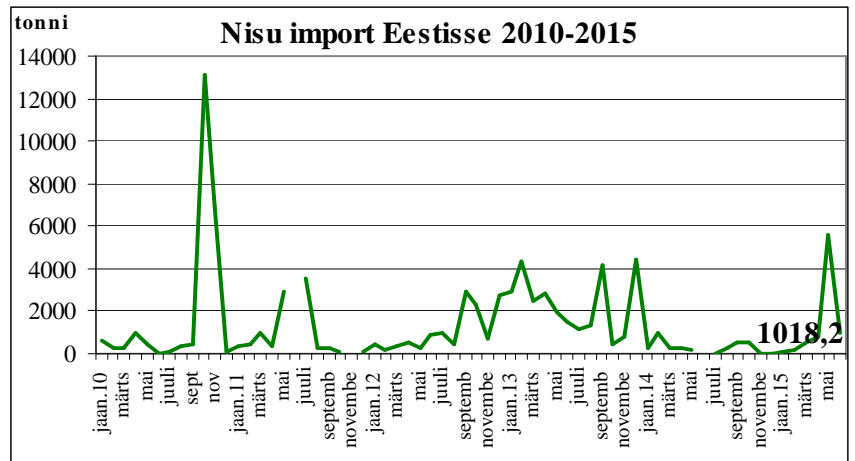

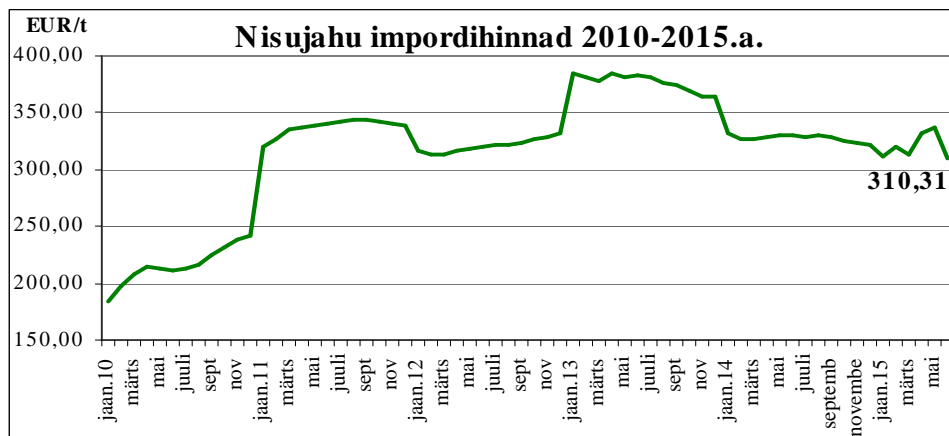

Nisujahu keskmine **importhind** oli 2015. esimesel poolaastal 329,66 Eur/t, mis on 5,9% ehk 19,35 EUR odavam kui 12 kuud tagasi. Mullu juunis oli keskmine impordihind 329,66 Eur/t. Nisujahu keskmine **eksportihind** oli **2015. aasta juunis** 320,15 EUR/t, mis 12 kuuga odavnes 20,17 Eur/t ehk 5,9%. Aasta alguses 307,75 EUR/t.

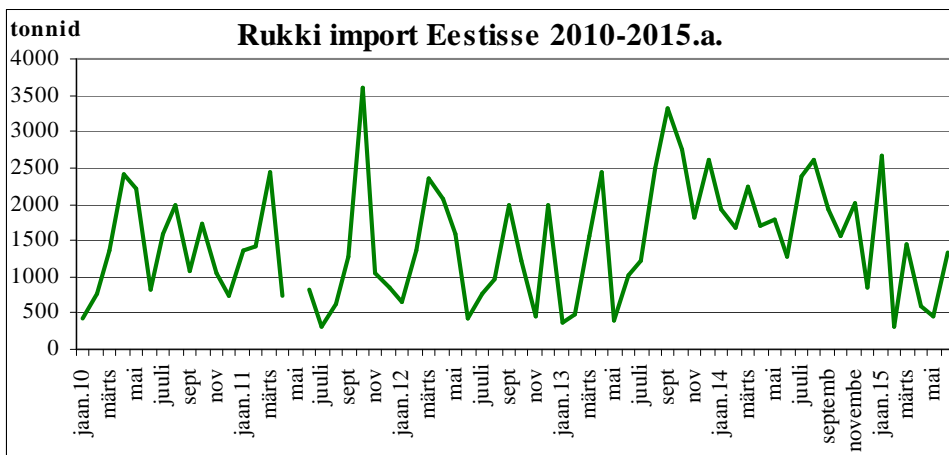

Rukis

Rukist veeti **2015. aasta** esimese **6 kuuga** Eestisse 7106,81 tonni, mida on 3475,16 t ehk 32,8% vähem kui 12 kuud tagasi. Peamiseks sisseveeriigiks on kujunenud Läti 96,72% (6873,62 t) osakaaluga, teiste riikide osa on ebaoluline. Eestist **veeti 2015. aasta** esimese **6 kuuga** rukist välja 6492,18 tonni, mida on 141,8 korda rohkem kui 2014. aastal. Peamiseks sihtriigiks oli Soome (63,38%).

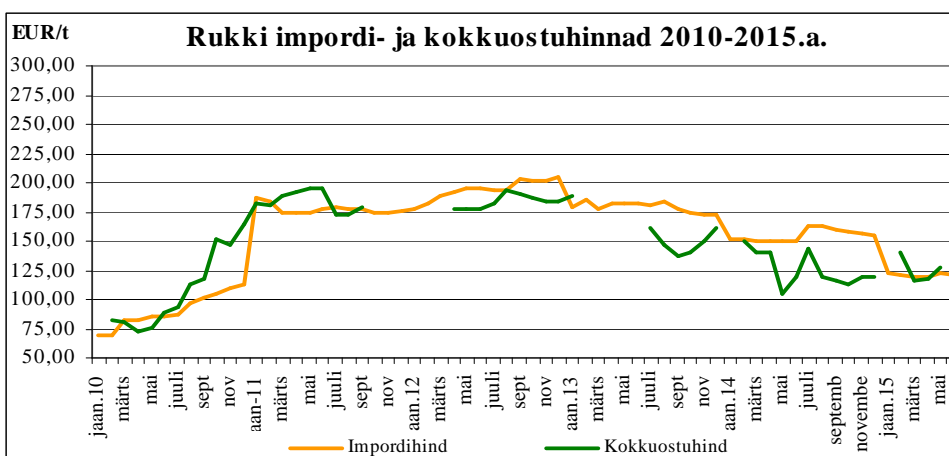

Rukki keskmine kokkuostuhind oli **2015. aasta juunis** 119,00 Eur/t, kusjuures tegu on söödarukkiga, toidurukist juunis kokku ei ostetud. II kvartali keskmine toidurukki kokkuostuhind 122,79 EUR/t, mis kvartaliga langes 4,1% ehk 5,5EUR/t ning langes aastaga koguni 13,0%. Võrrelduna eksportihinnaga oli kokkuostuhind 28,9% madalam ning importhind 29,9% suurem.

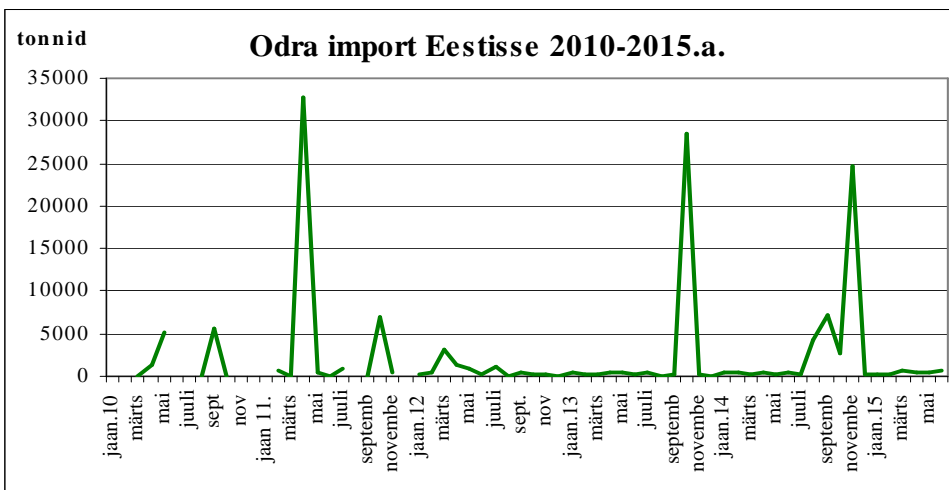

Oder

Otra **imporditi 2015. aasta** esimese **6 kuuga** 2990,41 tonni keskmise hinnaga 228,28 Eur/t. Võrreldes 12 kuu taguse perioodiga on odra sissevedu Eestisse kasvanud 19,9% ja eksportihind odavnenud 19,6%.

Otra **eksportiti tänava juuni seisuga** 90569,75 tonni keskmise hinnaga 166,44 Eur/t. Aastaga on odra väljavedu kasvanud 145,5% ja eksportihind odavnenud 5,9%.

Rapsi- ja rüpsiseemned

Rapsi- ja rüpsiseemneid veeti Eestisse 2015. aasta esimese 6 kuuga 9068,16 tonni keskmise hinnaga 467,97 Eur/t. Imporditud toodangust 51,84% toodi Leedust ja 45,45% Lätist. Rapsi sissevedu Eestisse on 12 kuuga kahanenud 2,5% ehk 233,0 tonni ja importhind kallinenud 34,14 EUR/t ehk 7,9%. Möödunud aastal oli rapsi importhind 433,83 Eur/t.

2015. aasta juuni seisuga veeti Eestist välja 12228,13 tonni rapsi- ja rüpsiseemneid keskmise hinnaga 365,43 Eur/t. Peamiseks ekspordi sihtriigiks oli Soome (91,27%) keskmise hinnaga 350,93 EUR/t.

Rapsi kokkuostuhinnad Eestis

(EUR/t käibemaksuta, kokkuostjate aritmeetiline keskmine hind kuu lõpus) (Allikas: EMOR)

	I kv 15 keskm. hind	Aprill 2015	Mai 2015	Juuni 2015	II kv 15 keskm. hind	Muutus kvartalis %	Muutus aastas %
Keskmine	348,06	370,42	370,70	389,26	376,79	8,3	2,0

**Ekspord - Import****Teravilja, õlikultuuride ja teraviljatoodete ekspord-import 2014-2015.a. I pool-aastal, tonni**

Kood	Kaubagrupp	EKSPORT		IMPORT	
		2014	2015	2014	2015
0708	Kaunviljad	24,7	4,4	24,4	51,8
1001	Nisu, meslin	34 195,4	97327,4	2 006,8	10103,7
1002	Rukis	45,8	6492,2	10 582,0	7106,8
1003	Oder	36 891,9	90569,7	2 493,1	2990,4
1004	Kaer	6 955,5	6004,2	834,2	744,7
1005	Mais	545,5	9,8	17 191,3	9372,3
1006	Riis	178,7	106,3	1 705,6	2181,3
1008	Tatar, hirss	420,4	301,0	795,7	1698,7
1101	Nisujahu	10 085,2	12130,9	6 832,8	4893,5
1102	Jahu muust terav.	1 838,5	1653,0	77,6	866,2
1103	Tangud, lihtjahu	236,2	36,7	366,9	1160,2
1104	Kruubid, helbed	10 737,4	8345,4	2 588,6	3557,4
1105	Jahu, helbed kartulist	38,6	41,5	313,5	395,0
1106	Jahu kaunviljadest	0,1	6,6	13,9	20,9
1107	Linnased	603,0	721,4	15 864,9	11813,2
1108	Tärklis	70,7	89,7	2 127,4	2330,4
1109	Nisuvalk	20,1	6,6	239,6	344,7
1201	Sojauba	585,1	86,9	1 765,7	1928,6
1202	Maapähkel	22,6	46,4	342,2	547,6
1204	Linaseemned	19,5	1,1	277,0	323,6
1205	Rapsiseemned	22 087,7	12228,1	9 301,2	9068,2
1206	Päevalilleseemned	241,3	66,4	1 253,8	858,4
1207	Muud õliseemned	19,7	19,9	162,6	215,9
1208	Jahu õliseemnetest	1,7	2,9	7,0	81,1
1209	Seemned külviks	845,0	164,0	876,0	727,3
1210	Humala käbid	0,5	0,0	3,9	8,4
1507	Sojaõli	508,7	485,0	89,4	195,8
1508	Maapähkliõli	0,8	0,0	3,8	2,4
1509-	Oliivõli	52,7	32,9	376,3	372,2
1510	Muud oliivõlid	89,3	120,2	180,6	78,3
1511	Palmiõli	-	-	93,7	254,1

Kood	Kaubagrupp	EKSPORT		IMPORT	
		2014	2015	2014	2015
1512	Päevalilleõli	2 106,3	1240,8	1 108,5	1978,4
1513	Kookospähkliõli	-	1,2	115,4	78,9
1514	Rapsi-, sinepiõli	21 245,4	22509,6	2 209,0	3111,4
1515	Muud taimerasvad	224,2	344,2	609,7	418,1
1901	Linnaseekstrakt	1 506,2	1788,4	2 910,8	2835,7
1902	Makaronid	1 116,4	1352,2	3 780,4	4588,0
1904	Toidukaup paisut. tera.-st	124,5	130,5	1 353,6	1523,5
1905	Leiva-, saiatooted	14 271,4	18977,4	9 984,3	14726,4
2301	Valgul. loomasööt	1 387,8	2070,8	357,4	812,5
2302	Terav. töötlusjäägid	6 955,8	9386,7	999,5	2136,3
2304	Õlikoog.sojaõlist	4 297,3	147,0	15 782,5	9895,4
2306	Muud õlikoogid	15 529,1	19197,7	19 146,6	14689,1
2308	Muu taimne loomatoit	15,3	13,1	25,0	5,5
2309	Loomatoit	1 799,5	3262,0	41 635,7	39867,2



Eesti teraviljaturg

Teravilja kokkuostuhinnad, töötletavate kaalutud keskmine, EUR/tonn Allikas: TNS EMOR

	I kv 15 kesk. hind	Aprill 2015	Mai 2015	Juuni 2015	II kv 15 kesk. hind	Muutus kvartalis %	Muutus aastas %	Juuli 2015
Toiduteravili								
nisu	182,18	183,27	175,99	168,81	176,02	-3,4	-5,6	178,62
rukis	128,09	117,89	127,69	-	122,79	-4,1	-13,0	138,27
oder	155,89	154,72	156,40	-	155,56	-0,2	-3,4	-
kaer	138,00	135,22	-	145,00	140,11	1,5	-6,7	150,00
Söödateravili								
nisu	156,75	150,27	146,88	145,85	147,67	-5,8	-20,9	156,87
rukis	97,01	120,00	-	119,00	119,50	23,2	15,5	-
oder	156,11	150,19	145,38	143,53	146,37	-6,2	-3,8	155,09
kaer	106,45	107,07	100,94	104,21	104,07	-2,2	-8,1	95,96

Nisu. 2014.a. teises kvartalis odavnes **toidunisu** keskmine kokkuostuhind kvartaliga 3,4% ehk 6,16 Eur/t ning 12 kuuga 5,6% ehk 10,49 Eur/t. Toidunisu keskmine kokkuostuhind oli selle aasta teises kvartalis 176,02 Eur/t, 2014.a. 186,51, 2013.a. 224,11 Eur/t, 2012.a. 200,32 Eur/t ja 2011.a. 232,33 Eur/t.

Söödanisu keskmine kokkuostuhind odavnes **2014. aasta teises kvartalis** kvartaliga 5,8% ehk 9,08 Eur/t ja 12 kuuga 20,9% ehk 38,91 Eur/t. Tänavu II kvartalis oli söödanisu keskmine kokkuostuhind Eestis 147,67 Eur/t, 2014.a.186,58 Eur/t, 2013.a. 217,49 Eur/t. 2012.a. 194,63 Eur/t ja 2011.a. 234,96 Eur/t.

Oder. Eesti 2014.a. teise kvartali söödaodra keskmine kokkuostuhind langes kvartaliga 6,2% ehk 9,74 Eur/t, ja aastaga 3,8% ehk 3,95 Eur/t. Tänavu II kvartalis oli söödaodra keskmine kokkuostuhind 146,37 Eur/t, 2014.a.152,16 Eur/t, 2013.a. 196,17 Eur/t., 2012.a. 195,85 Eur/t ja 2011.a. 195,16 Eur/t.

Toidurukki keskmine kokkuostuhind langes **2015. aasta teises kvartalis** esimese kvartaliga võrrelduna 4,1% ehk 5,30 Eur/t ja aastaga 13,0% ehk 22,24 Eur/t. Tänavu II kvartalis oli rukki keskmine kokkuostuhind 122,79 Eur/t, 2014.a.145,00 Eur/t, 2013.a. 179,27 Eur/t, 2012.a. 177,47 Eur/t. ja 2011.a. 194,62 Eur/t.

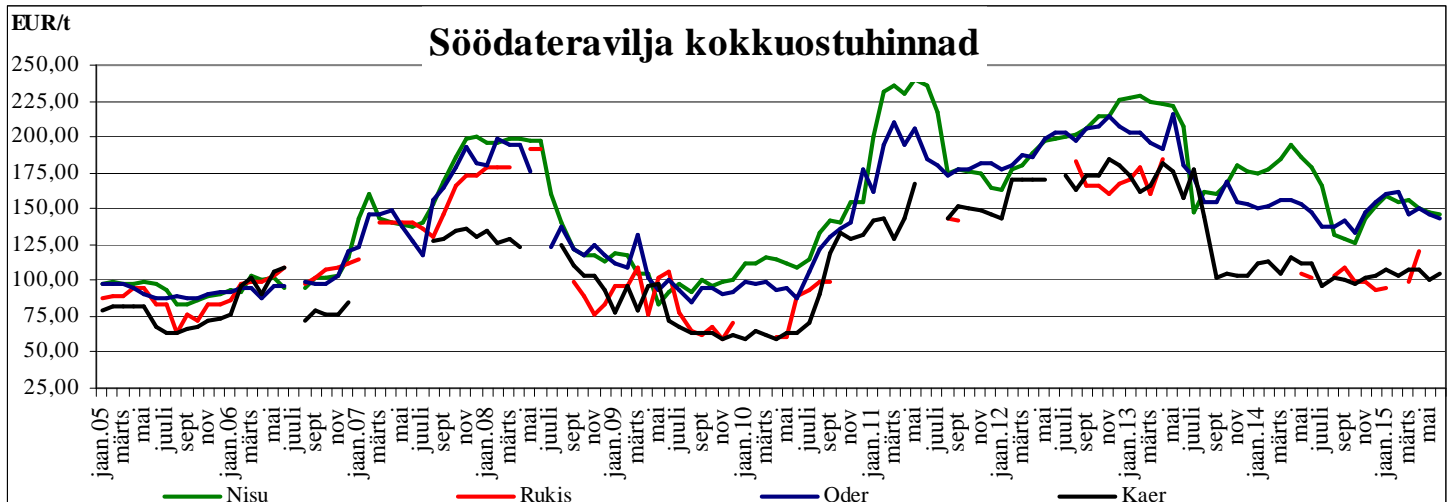
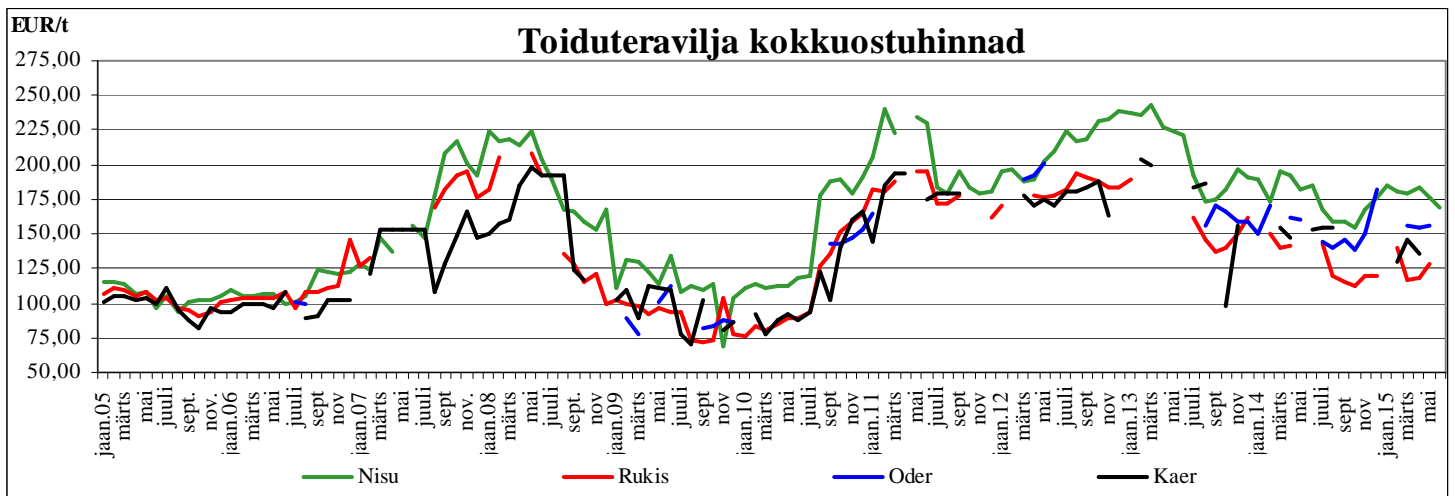
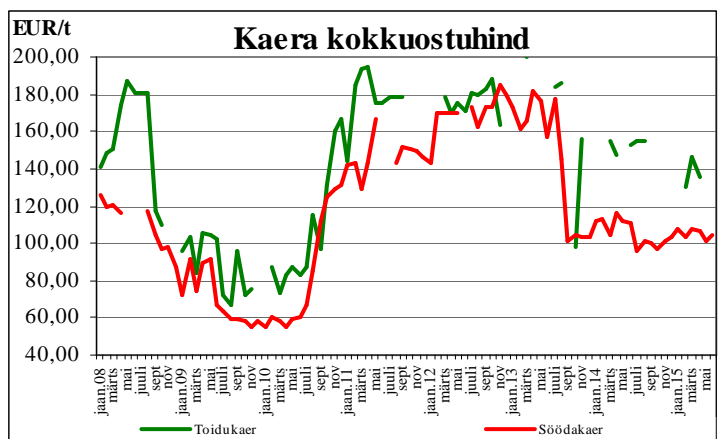
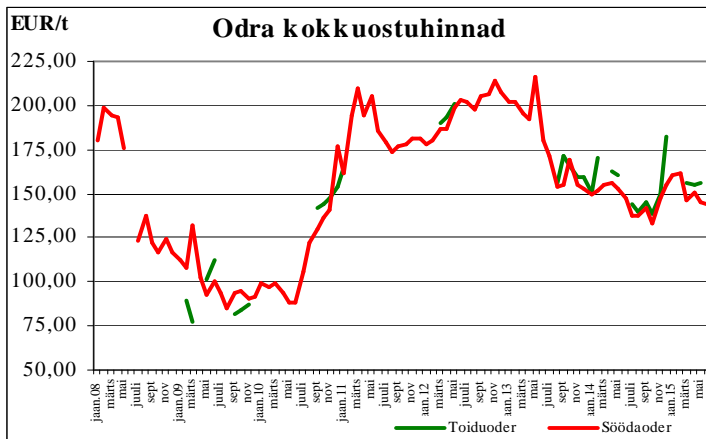
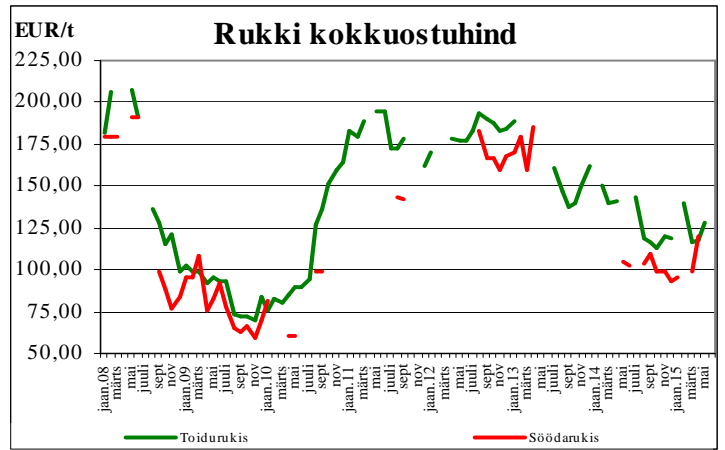
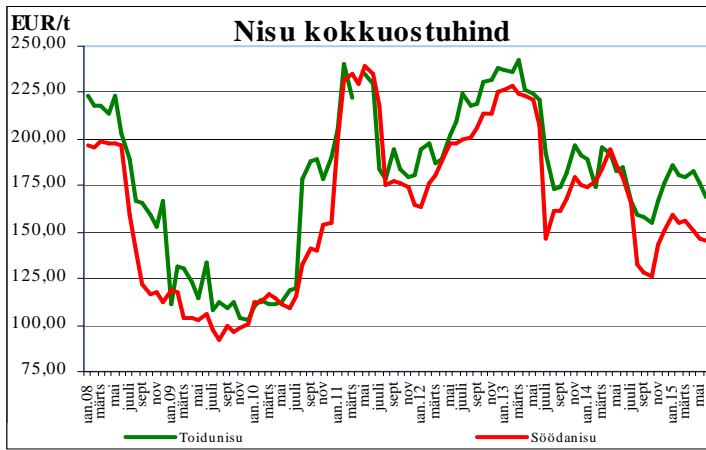



Põllumajandusbörsid

EURONEXT – Pariisi rahvusvaheline futuuride ja optsoonide turg, loodud 1986.a. veebruaris, alates 2012.a. NYSE grupis, ühinemine lõpetatud novembris 2013.a.

TOIDUNISU – futuur EUR/tonn

Lepingu kuud	31.08.2015	07.09.2015	14.09.2015	21.09.2015
Sept 15	160,25	149,00	-	-
Dets 15	173,00	168,25	170,75	170,25
Märts.16	177,75	176,00	177,00	177,75
Mai 16	180,25	180,25	181,00	181,75
Sept 16	183,25	182,50	183,50	184,00
Dets.16	184,00	184,50	186,75	186,75
Märts.17	186,50	188,75	189,25	189,50

RAPSISEEME – futuur EUR/tonn

Lepingu kuud	31.08.2015	07.09.2015	14.09.2015	21.09.2015
Nov.15	367,00	357,75	366,25	364,25
Veeb.16	367,75	357,50	365,25	363,00
Mai 16	367,50	357,00	362,75	360,50
Aug.16	350,50	339,75	343,25	342,25
Nov.16	352,00	342,00	346,50	344,25
Veeb.17	357,00	342,75	346,50	346,25
Mai 17	342,00	345,00	348,00	347,50

LIFFE – Londoni Rahvusvaheline Finantsfutuuride ja Optsoonide Börs, NYSE EURONEXT grupp
21.09.2015.a. 1 GBP = 1,3806 EUR

Söödanisu futuur EEK/tonn	31.08.2015	07.09.2015	14.09.2015	21.09.2015
November 15	156,21	151,98	154,89	153,25
Jaauar 16	160,06	155,88	158,64	156,01
Märts 16	163,36	159,37	161,92	159,80
Mai 16	166,52	162,93	165,26	163,81
Juuli 16	171,54	168,89	170,57	169,40
November 16	173,19	172,52	173,78	173,47
Jaauar17	178,14	177,45	178,69	178,44
Märts 17	179,92	179,30	180,53	180,31
Mai 17	182,81	182,24	183,46	183,27
November 17	183,29	182,86	184,07	183,90

CBOT (Chicago Board of Trade), USA 21.09.2015.a. 1 USD = 0,8889 EUR

Nisu, min. 5000 bu (136 t)		
	USD/bu	EUR/tonn
Dets.15	490,40	160,16
Märts.16	505,00	164,92
Mai.16	514,60	168,06
Juuli 16	524,20	171,19
Sept 16	537,60	175,57
Dets.16	554,00	180,93
Märts.17	563,60	184,06
Mai.17	565,40	184,65
Juuli 17	558,20	182,30

Kaer, min 5000 bu (86,2 t)		
	USD/bu	EUR/tonn
Dets.15	231,60	119,45
Märts.16	235,60	121,51
Mai.16	238,20	122,85
Juuli 16	239,00	123,26
Sept 16	239,00	123,26
Dets.16	239,00	123,26
Märts.17	239,00	123,26
Mai.17	239,00	123,26
Juuli 17	239,00	123,26

Mais, min. 5000 bu (127 t)		
	USD/bu	EUR/tonn
Dets.15	384,40	134,63
Märts.16	396,00	138,69
Mai.16	403,40	141,28
Juuli 16	409,00	143,24
Sept 16	403,60	141,35
Dets.16	409,40	143,38
Märts.17	419,40	146,89
Mai.17	425,40	148,99
Juuli 17	429,20	150,32

Teravilja kokkuostuhinnad EL-s, EURt käibemaksuta, suuremate kokkuostjate keskmine hind

	Hinna-Selgitus	Juuni 2014	Märts 2015	Aprill 2015	Mai 2015	Juuni 2015	Muutus +/- %	
							Juuni 15 / Märts 15	Juuni 15/ Juuni 14
TOIDUNISU								
Belgia	DEPSILO	193,57	190,23	189,13	176,58	180,37	2,1	-6,8
Taani	CIF (CPH)	201,72	-	-	-	-	-	-
Tšehhi	DELFIRST	177,83	168,32	168,06	167,79	164,30	-2,1	-7,6
Saksamaa	DEPSILO	182,71	179,09	177,77	169,59	175,09	3,2	-4,2
Kreeka	FGATE	170,00	-	-	-	150,00	-	-11,8
Hispaania	DEPSILO	198,82	186,80	189,92	183,90	187,53	2,0	-5,7
Prantsusmaa	FOB	185,70	187,14	179,25	168,44	173,01	2,7	-6,8
Itaalia	DELFIRST	195,86	186,22	185,03	181,44	179,90	-0,8	-8,1
Ungari	FGATE	169,55	179,34	175,06	164,74	157,93	-4,1	-6,9
Austria	DEPSILO	170,00	172,81	170,57	166,94	169,48	1,5	-0,3
Poola	DELFIRST	185,61	174,94	178,09	166,18	161,46	-2,8	-13,0
Soome	DELFIRST	168,40	169,67	166,60	161,71	161,03	-0,4	-4,4
Rootsi	DELPORT	196,43	-	-	-	-	-	-
SÖÖDAODER								
Belgia	DEPSILO	170,36	175,81	179,93	173,65	174,17	0,3	2,2
Tšehhi	DELFIRST	156,07	129,06	128,74	128,99	128,37	-0,5	-17,7
Taani	CIF (CPH)	155,47	-	-	-	-	-	-
Saksamaa	DEPSILO	161,50	155,00	154,33	150,36	152,50	1,4	-5,6
Kreeka	FGATE	181,23	-	-	-	140,00	-	-22,8
Hispaania	DEPSILO	169,60	173,01	174,76	172,34	173,71	0,8	2,4
Prantsusmaa	DELPORT	155,06	177,82	176,60	164,82	180,27	9,4	16,3
Iirimaa	DELFIRST	183,51	161,25	164,59	162,26	162,69	0,3	-11,3
Itaalia	DELFIRST	174,53	174,47	174,62	170,26	160,66	-5,6	-7,9
Küpros		218,14	215,26	211,08	215,00	204,69	-4,8	-6,2
Holland	CIF Rotterdam	174,10	174,92	174,38	170,29	171,92	1,0	-1,3
Austria	DEPSILO	155,96	144,41	140,53	137,10	134,95	-1,6	-13,5
Poola	DELFIRST	180,18	145,74	145,60	137,78	134,47	-2,4	-25,4
Portugal	DEPPORT	184,33	193,61	192,83	188,84	187,93	-0,5	2,0
Soome	DELFIRST	134,26	135,09	134,53	133,19	134,77	1,2	0,4
Rootsi	DELPORT	157,43	-	-	-	-	-	-
ÖLLEODER								
Tšehhi		184,79	172,02	163,83	161,63	161,63	0,0	-12,5
Taani	FOB (CPH)	184,04	-	-	-	-	-	-
Saksamaa	DEPSILO	216,00	196,30	194,64	194,55	197,40	1,5	-8,6
Hispaania	DEPSILO	176,10	182,64	182,38	180,00	180,00	0,0	2,2
Poola	DELFIRST	198,67	173,29	177,65	166,96	165,85	-0,7	-16,5
TOIDURUKIS								
Tšehhi	DELFIRST	147,88	150,20	147,20	146,93	146,20	-0,5	-1,1
Saksamaa	DEPSILO	169,59	154,03	151,55	145,72	146,96	0,9	-13,3
Austria	DEPSILO	-	147,80	148,73	-	-	-	-
Poola	DELFIRST	138,26	122,20	151,63	115,50	112,63	-2,5	-18,5
SÖÖDAKAER								
Saksamaa	DEPSILO	174,66	173,27	180,91	163,24	162,92	-0,2	-6,7
Austria	DEPSILO	170,42	137,50	139,00	136,50	136,50	0,0	-19,9
Poola	DELFIRST	129,43	-	124,93	106,33	109,67	3,1	-15,3
Soome		111,72	126,61	125,00	125,00	125,00	0,0	11,9

Allikas: EKI

FGATE-hind talu värvavast; DELFIRST- hind tarnitud esimesele ostjale, veokil; DEPSILO-hind laost ärasõidul pärast mõningast hoiustamist, veokil; DELPORT- hind tarniut sadamasse; FOB- Incoterm: franko laeva pardal; DEPPORT- hind laevatatult sadamasse; sadamallahkuval veokil



Naaberriikide teraviljaturg

Teravilja kokkuostuhinnad Lätis (ilma käibemaksuta, EUR/t)

	Hinnaselgitus	Jaan. 2015	Veebr. 2015	Märts 2015	Aprill 2015	Mai 2015	Juuni 2015
Toidunisu	DELFIRST	199,63	196,53	195,79	189,61	190,25	183,22
Söödanisu	DELFIRST	160,28	153,86	147,56	155,83	142,33	140,35
Toidurukis	DELFIRST	130,82	127,98	146,61	105,62	112,05	114,71
Söödaoder	DELFIRST	158,32	151,67	140,62	147,78	149,06	135,08
Söödakaer	DELFIRST	124,64	115,72	103,99	103,71	89,75	95,00

Teravilja kokkuostuhinnad Leedus (ilma käibemaksuta, EUR/t)

	Hinnaselgitus	Jaan. 2015	Veebr. 2015	Märts 2015	Aprill 2015	Mai 2015	Juuni 2015
Toidunisu	DELFIRST	191,60	186,55	183,6	180,79	169,25	168,60
Söödanisu	DELFIRST	164,46	155,70	154,18	156,70	151,74	157,57
Toidurukis	DELFIRST	-	117,29	116,3	108,25	-	-
Söödaoder	DELFIRST	144,56	146,64	144,44	147,51	1446,24	148,17
Söödakaer	DELFIRST	117,53	125,49	124,11	130,94	107,84	113,36

DELFIRST- hind tarnitult esimessele ostjale veokil; Allikas: EKI

Teravilja kokkuostuhinnad Soomes (ilma käibemaksuta, EUR/t)

	Nisu kokku	Toidunisu	Söödanisu	Rukis	Oder kokku	Söödaoder
2015/01						
Baashind	148,91	170,93	131,96	183,85	138,71	127,91
Korrigeeritud hind	149,14	171,38	132,01	184,38	137,96	126,92
2015/02						
Baashind	152,92	168,86	138,62	182,76	141,57	132,95
Korrigeeritud hind	154,46	172,44	138,51	182,88	141,09	132,30
2015/03						
Baashind	154,15	171,10	137,77	181,88	138,95	133,17
Korrigeeritud hind	155,45	173,85	138,05	182,18	139,31	132,73
2015/04						
Baashind	153,56	169,72	137,78	180,83	139,09	133,36
Korrigeeritud hind	154,45	171,86	138,15	182,30	138,32	132,55
2015/05						
Baashind	151,45	167,69	137,57	180,64	138,93	133,74
Korrigeeritud hind	152,17	169,44	138,07	179,66	138,65	133,21
2015/06						
Baashind	150,66	164,01	138,14	179,31	140,59	133,09
Korrigeeritud hind	151,99	167,03	138,80	181,39	140,12	132,84

Andmed: LUKE

Eesti Põllumajandus-Kaubanduskoda, J. Vilmsi 53g, 10147 Tallinn
Telefon: 6009349, Faks: 6009350, E-post: info@epkk.ee <http://www.epkk.ee>